

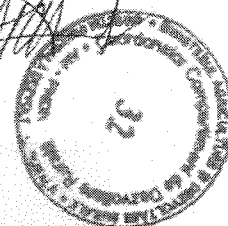

ASOCIATIA GRUPUL DE ACTIUNE LOCALA CRISUL NEGRU
sediu: loc. Holod, nr 228, Jud. Bihor
e-mail: galcrisulnegru@gmail.com
web: www.galcrisulnegru.ro



NR. 149050 / 18.06.2019

AVIZAT COD 3 SAFU NURE

PRELUNGIRE

APEL DE SELECȚIE

-detaliat-

M7/3A-Promovarea formelor asociative

Numărul de referință al sesiunii cererii de proiecte: 1/M7_3A/2019

Data publicării prelungirii: 18.06.2019

Perioada de prelungire a sesiunii: 21.06.2019 - 02.07.2019

Data lansării apelului de selecție: 21.05.2019

Data limită de depunere a proiectelor: 21.06.2019

Locul și intervalul orar în care se pot depune proiectele:

Proiectele se depun la biroul GAL Crisul Negru din localitatea HOLOD, NR. 228, COMUNA HOLOD, JUD. BIHOR, în intervalul orar 09:00-14:00 de luni până joi, iar vineri între orele 09:00-12:00 înaintea expirării datei limită de depunere a proiectelor.

Fondul disponibil pentru această sesiune: 81.250,65 EURO

INTENSITATEA SPRIJINULUI: 100% din totalul cheltuielilor eligibile

VALOAREA SPRIJINULUI: pana la 81.250,65 EUR/proiect

Categoriile de beneficiari eligibili:

PARTENERIATELE constituite în baza unui ACORD DE COOPERARE din cel puțin un partener din categoriile de mai jos și cel puțin un fermier:

- societate civilă
- entități private
- entități publice

Model Cerere de Finanțare:

Versiunea editabilă a Cererii de finanțare se regăsește în ANEXA 1 la prezentul apel de selecție



MINISTERUL AGRICULTURII
ȘI DEZVOLTĂRII RURALE

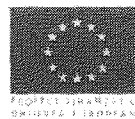



Documente justificative pe care trebuie să le depună solicitantul odată cu depunerea proiectului în conformitate cu cerințele fișei măsurii din SDL și ale Ghidului Solicitantului:

1. PLANUL DE MARKETING/STUDIU

2. ACORDUL DE COOPERARE AL PARTENERIATULUI

3. DOCUMENTE SOLICITATE PENTRU TERENUL AGRICOL / DOCUMENT PENTRU EFECTIVUL DE ANIMALE DEȚINUT ÎN PROPRIETATE

În cazul în care planul de proiect include, de asemenea, acțiuni care sunt eligibile în cadrul altor măsuri (4.1 și 4.1a) se vor prezenta documentele așa cum sunt prevăzute în cadrul Ghidului Solicitantului în vigoare, aferent submăsurii respective, de către fermierul/fermierii membrii ai acordului de cooperare ce vor beneficia de investiție, acolo unde este cazul.

4. DOCUMENTE SOLICITATE PENTRU IMOBILUL (CLĂDIRILE ȘI/SAU TERENURILE) PE CARE SUNT/VOR FI REALIZATE INVESTIȚIILE

În cazul în care planul de proiect include, de asemenea, acțiuni care sunt eligibile în cadrul altor măsuri (4.1, 4.1a, 4.2 și 4.2a) se vor prezenta documentele așa cum sunt prevăzute în cadrul Ghidului Solicitantului în vigoare, aferent submăsurii respective, de către fermierul/microîntreprinderea și întreprinderea mică, membrii ai acordului de cooperare ce vor beneficia de investiție, acolo unde este cazul.

5. EXTRAS DE CARTE FUNCIARĂ SAU DOCUMENT CARE SĂ CERTIFICE

CĂ NU AU FOST FINALIZATE LUCRĂRILE DE CADASTRU, pentru proiectele care vizează investiții în lucrări privind construcțiile noi sau modernizări ale acestora. În situația în care imobilul pe care se execută investiția nu este liber de sarcini (gajat pentru un credit), se va depune acordul creditorului privind execuția investiției și graficul de rambursare a creditului.

6. CERTIFICAT DE URBANISM SAU AUTORIZAȚIE DE CONSTRUIRE pentru proiecte care prevăd construcții (noi, extinderi sau modernizări). Certificatul de urbanism nu trebuie însoțit de avizele menționate ca necesare fazei următoare de autorizare.

7. DOCUMENT DE LA BANCĂ/TREZORERIE cu datele de identificare ale acestuia și ale contului aferent proiectului FEADR (denumirea, adresa instituției financiare, codul IBAN al contului în care se derulează operațiunile cu AFIR);





8.1 CERTIFICATE CARE SĂ ATESTE LIPSA DATORIILOR RESTANTE FISCALE ale liderului de proiect și sociale emise de Direcția Generală a Finanțelor Publice și de primăriile pe raza carora își au sediul social și puncte de lucru (numai în cazul în care solicitantul este proprietar asupra imobilelor) și, dacă este cazul, graficul de reeșalonare a datoriilor către bugetul consolidat

- Certificatele trebuie să menționeze clar lipsa datoriilor prin mențiunea „nu are datorii fiscale și sociale sau locale” sau bararea rubricii în care ar trebui să fie menționate.

- Solicitantul va prezenta decizia de rambursare aprobată a sumelor negative solicitate la rambursare prin deconturile de TVA și/sau alte documente aprobate pentru soluționarea cererilor de restituire, decizie/documente care au fost aprobate ulterior eliberării certificatului de atestare fiscală, pentru compensarea obligațiilor fiscale de la Sect. A.

8.2 CAZIERUL JUDICIAR AL LIDERULUI DE PROIECT

Extrasul cazierului judiciar se solicită și se eliberează în conformitate cu prevederile Legii nr. 290/2004 privind cazierul judiciar, republicată, cu modificările și completările ulterioare.

9.1 DOCUMENT EMIS DE DSVSA JUDEȚEANĂ PENTRU PROIECT, conform Protocolului de colaborare dintre AFIR și ANSVSA publicat pe pagina de internet www.afir.info, după caz.

9.2 DOCUMENT EMIS DE DSP JUDEȚEANĂ PENTRU PROIECT, conform Protocolului de colaborare dintre AFIR și MS publicat pe pagina de internet www.afir.info, după caz.

Documentele acestui punct vor fi emise cu cel mult un an înaintea depunerii Cererii de finanțare. Formatul documentelor poate fi vizualizat pe pagina de internet www.afir.info, secțiunea: Informații utile/ Protocoale de colaborare.

10. AUTORIZAȚIE SANITARĂ/ NOTIFICARE de constatare a conformității cu legislația sanitară emise cu cel mult un an înaintea depunerii Cererii de finanțare, pentru unitățile care se autorizează/avizează conform legislației în vigoare și pentru unitățile care se modernizează, după caz

11.1 CERTIFICATUL DE ÎNREGISTRARE ELIBERAT DE OFICIUL REGISTRULUI COMERȚULUI conform legislației în vigoare.

11.2 STATUT pentru Societatea cooperativă înființată în baza Legii nr. 1/ 2005 cu modificările și completările ulterioare, Cooperativa agricolă înființată în baza Legii nr. 566/ 2004 cu modificările și completările ulterioare și grupuri de producători înființate conform ordonanței 37/2005 privind recunoașterea și funcționarea grupurilor și organizațiilor de producători, pentru comercializarea produselor agricole, cu completările și modificările ulterioare.

11.3 Documente echivalente celor de mai sus pentru alte forme de organizare. În acest caz, dacă în timpul evaluării se constată că documentul prezentat de solicitant nu este suficient, evaluatorul va solicita prin informații suplimentare documentul necesar cu elementele pe care trebuie să le conțină.





12.1 CERTIFICAT DE CONFORMITATE A PRODUSELOR AGROALIMENTARE ECOLOGICE (produse finite) emis de un organism de inspecție și certificare, conform prevederilor OUG 34/2000 privind produsele agroalimentare ecologice cu completările și modificările ulterioare (pentru modernizări) agroalimentare ecologice cu completările și modificările ulterioare (pentru modernizări)

12.2 (pentru investiții noi):

a) FIȘA DE ÎNREGISTRARE CA PROCESATOR ȘI PRODUCĂTOR ÎN AGRICULTURA ECOLOGICĂ

b) CONTRACTUL PROCESATORULUI CU UN ORGANISM CERTIFICAT DE INSPECȚIE ȘI CERTIFICARE

13. DOCUMENT care să demonstreze calitatea de membru al grupului aplicant pentru produsul alimentar care participă la sisteme din domeniul calității produselor agricole și alimentare recunoscute sau în curs de recunoaștere la nivel european.

14. ATESTATUL DE PRODUS TRADIȚIONAL emis de MADR, în conformitate cu Ordinul 724/ 2013 privind atestarea produselor tradiționale (pentru modernizări în vederea obținerii unui produs existent - la depunere, pentru investiții în vederea obținerii unui produs nou - la ultima plată).

15. ATESTAT PRODUS ALIMENTAR OBTINUT CONFORM UNEI REȚETE CONSACRATE ROMÂNEȘTI - Emis de MADR, în conformitate cu Ordinul comun 394/2014 privind atestarea produselor alimentare obținute conform rețetelor consacrate românești. (pentru modernizări în vederea obținerii unui produs existent - la depunere, pentru investiții în vederea obținerii unui produs nou - la ultima plată).

16. DOCUMENT DIN CARE SĂ REIASĂ ÎNREGISTRAREA DREPTULUI DE UTILIZARE A MENȚIUNII PRODUS MONTAN, EMIS DE AUTORITATEA COMPETENTĂ.

COPIE CERERE DEPUNERE DOCUMENTAȚIE ÎN VEDEREA DOBÂNDIRII DREPTULUI DE UTILIZARE A MENȚIUNII DE CALITATE FACULTATIVE „PRODUS MONTAN”- PENTRU PRODUSELE ÎN CURS DE RECUNOAȘTERE.

17. DOCUMENT EMIS DE ANPM, PENTRU PROIECT

18. ALTE DOCUMENTE JUSTIFICATIVE (SE VOR SPECIFICA DUPĂ CAZ)

Atenție! Evaluarea cererii de finanțare din punct de vedere al eligibilității și al verificării criteriilor de selecție va include și consultarea informațiilor referitoare la solicitant și la punctul de lucru, după caz, deținute de instituțiile abilitate (ex: ANSVSA, APIA, MADR, ONRC, etc.) sau documentele relevante anexate de către solicitant: Oferte, Documente înființare membrii, Documente de identitate - copii, Contract de muncă/extras REVISAL, Angajament de realizare lucrări/construcții, Hotărârea Consiliului Local, etc.

Documentele justificative anexate Cererii de finanțare trebuie să fie valabile la data depunerii acestora, în conformitate cu legislația națională în vigoare.





ASOCIATIA GRUPUL DE ACTIUNE LOCALA CRISUL NEGRU
sediul: loc. Holod, nr 228, Jud. Bihor
e-mail: galcrisulnegru@gmail.com
web: www.galcrisulnegru.ro



Cerințele de conformitate și eligibilitate pe care trebuie să la îndeplinească solicitantul, și criteriile de selecție cu punctajele aferente:

CONDIȚII DE CONFORMITATE A PROIECTULUI

1. Solicitantul a utilizat ultima variantă de pe site-ul GAL a Cererii de Finanțare?
DA sau NU
2. Dosarul Cererii de Finanțare este legat, iar documentele pe care le conține sunt numerotate de către solicitant?
DA sau NU
3. Referințele din Cererea de finanțare corespund cu numărul paginii la care se află documentele din Dosarul Cererii de finanțare?
DA sau NU
4. Cererea de Finanțare este completată, semnată și ștampilată de solicitant?
DA sau NU
5. Solicitantul a completat lista documentelor anexă obligatorii și cele impuse de tipul măsurii?
DA sau NU
6. Solicitantul a atașat la Cererea de finanțare toate documentele anexă obligatorii din listă?
DA sau NU
7. Copia electronică a Cererii de finanțare corespunde cu dosarul original pe suport de hârtie?
DA sau NU
8. Copia scanată a documentelor atașate Cererii de finanțare este prezentată alături de forma electronică a Cererii de finanțare?
DA sau NU
9. Solicitantul a completat coloanele din bugetul indicativ?
DA sau NU
10. Solicitantul a bifat punctele corespunzătoare proiectului, din Declarația pe propria răspundere a solicitantului?
DA sau NU



MINISTERUL AGRICULTURII
ȘI DEZVOLTĂRII RURALE



PROIECT FINANȚAT DE
UNIUNEA EUROPEANĂ



A. CONDIȚII DE ELIGIBILITATE A PROIECTULUI

1. Verificarea eligibilității solicitantului	Verificare efectuată		
	DA	NU	NU ESTE CAZUL
1 Solicitantul este înregistrat în Registrul debitorilor AFIR, atât pentru Programul SAPARD, cât și pentru FEADR?	<input type="checkbox"/>	<input type="checkbox"/>	
2 Solicitantul și-a însușit în totalitate angajamentele asumate în Declarația pe proprie răspundere, secțiunea (F) din CF?	<input type="checkbox"/>	<input type="checkbox"/>	

2.Verificarea condițiilor de eligibilitate	Verificare efectuată		
	DA	NU	Nu este cazul
EG1 - Solicitantul trebuie să se încadreze în categoria beneficiarilor eligibili.	<input type="checkbox"/>	<input type="checkbox"/>	-

Documente de verificat:

Îndeplinirea acestui criteriu se va demonstra în baza documentului de constituire a parteneriatului pentru accesarea sprijinului FEADR și după caz, a documentelor de înființare a membrilor, actelor de identitate, a Certificatelor care să ateste lipsa datoriilor restante fiscale și sociale a liderului de parteneriat, a însușirii obligațiilor și angajamentelor menționate în Declarația F și în urma verificării experților AFIR, în bazele de date AFIR și ale ONRC, inclusiv a statutului de întreprindere legată sau parteneră.

Lista participanților conform acordului de cooperare (parteneriatul să fie format din persoane juridice și fizice române și alte entități constituite conform legislației naționale în vigoare).

EG2 - Solicitantul va depune un acord de cooperare care face referire la o perioadă de funcționare cel puțin egală cu perioada pentru care se acordă finanțarea.	<input type="checkbox"/>	<input type="checkbox"/>	-
--	--------------------------	--------------------------	---

Documente de verificat:

Acordul de cooperare

EG3 - Pentru proiectele legate de lanțurile scurte de aprovizionare, solicitantul va depune un studiu/plan, privitor la conceptul de proiect privind lanțul scurt de aprovizionare.	<input type="checkbox"/>	<input type="checkbox"/>	<input type="checkbox"/>
---	--------------------------	--------------------------	--------------------------





Documente de verificat: <i>In cadrul studiului/ planului de marketing, solicitantul va prezenta modul in care, in cadrul proiectului, va înființa și dezvolta conceptul de lanț scurt de aprovizionare și dacă este cazul, se vor descrie și activitățile de promovare ale lanțului scurt.</i>			
EG4 - Pentru proiectele legate de piețele locale, solicitantul va prezenta un concept de marketing adaptat la piața locală care să cuprindă, dacă este cazul, și o descriere a activităților de promovare propuse.	<input type="checkbox"/>	<input type="checkbox"/>	<input type="checkbox"/>
Documente de verificat: <i>In cadrul studiului/ planului de marketing, solicitantul va prezenta modul in care, prin intermediul proiectului, va promova și comercializa produsele proprii pe piața locală.</i>			
EG5 - Proiectul de cooperare propus va fi nou și nu va fi în curs de desfășurare sau finalizat.	<input type="checkbox"/>	<input type="checkbox"/>	-
Documente de verificat: <i>Se solicită angajament în această privință, asumat prin Declarația pe propria răspundere (F) și se verifica în baza de date AFIR dacă exista în derulare un proiect identic. Se analizează componenta parteneriatelor cu proiecte identice. Dacă parteneriatele au aceeași componentă și aceleași obiective, proiectul nu este eligibil.</i>			
EG6 - Dacă este cazul, solicitantul va respecta definițiile cu privire la lanțurile scurte de aprovizionare și piețele locale stabilite în conformitate cu prevederile din articolul 11 din Regulamentul (UE) nr. 807/2014 și descrise în secțiunea Informații specifice operațiunii din fișa măsurii.	<input type="checkbox"/>	<input type="checkbox"/>	<input type="checkbox"/>
Documente de verificat: <i>Dacă proiectul se refera la piete locale bazate exclusiv pe lanturi scurte se vor lua in considerare doar caracteristicile obligatorii ale lanturilor scurte (nu se analizeaza distanta dintre punctul de origine al produsului și locul comercializării ci doar numărul de intermediari).</i> <i>Dacă piata locala nu este bazata doar pe lanturi scurte atunci se vor lua in considerare caracteristicile obligatorii ale pietelor locale (distanta geografica dintre</i>			





ASOCIAȚIA GRUPUL DE ACȚIUNE LOCALĂ CRISUL NEGRU
sediul: loc. Holod, nr 228, Jud. Bihor
e-mail: galcrisulnegru@gmail.com
web: www.galcrisulnegru.ro



punctul de origine al produsului si locul comercializarii).

EG7 - Partenerii care sunt fermieri isi desfasoara activitatile agricole într-una din unitățile administrativ - teritoriale din Anexa STP aferentă Cadrului Național de Implementare STP și activează în sectorul pomicol (exceptând cultura de căpșuni în sere și solarii).

Documente de verificat:

Se va avea în vedere sediul pentru instituțiile publice, sediul social al beneficiarului pentru persoana juridica, PFA, II, IF și UAT în care este localizata majoritar exploatarea pentru persoanele fizice.

Criteriu de eligibilitate aplicabil doar proiectelor din sectorul pomicol

EG8 - Partenerii care sunt GP/Cooperative își desfășoară activitățile agricole într-una din unitățile administrativ - teritoriale din Anexa aferentă Cadrului Național de Implementare a STP și activează în sectorul pomicol (exceptând cultura de căpșuni în sere și solarii).

Documente de verificat:

Se va avea în vedere sediul social al beneficiarului.

Condiția de eligibilitate se aplica si altor forme asociative care desfășoară activități agricole.

Criteriu de eligibilitate aplicabil doar proiectelor din sectorul pomicol



MINISTERUL AGRICULTURII
ȘI DEZVOLTĂRII RURALE



PROIECT FINANȚAT DE
UNIUNEA EUROPEANĂ



ASOCIATIA GRUPUL DE ACTIUNE LOCALA CRISUL NEGRU
sediul: loc. Holod, nr 228, Jud. Bihor
e-mail: galcrisulnegru@gmail.com
web: www.galcrisulnegru.ro



3. Verificarea cheltuielilor și a investițiilor prevăzute	Verificare efectuată		
	DA	NU	NU ESTE CAZUL/ NU SE APLICĂ
3.1.1 - Costurile de funcționare a cooperării depășesc 20% din valoarea maximă a sprijinului acordat pe proiect depus?	<input type="checkbox"/>	<input type="checkbox"/>	<input type="checkbox"/>
3.1.2 - Costurile elaborării studiilor și planurilor de marketing asociate proiectului, inclusiv analize de piață, conceptul de marketing depășesc valoarea de 10% sau 5% din valoarea totală eligibilă a proiectului?	<input type="checkbox"/>	<input type="checkbox"/>	<input type="checkbox"/>
3.1.3 - Cheltuieli de promovare inclusiv pagina web, broșuri, pliante, bannere, promovare platită prin social media și alte rețele de publicitate, radio și televiziune, chirii standuri de prezentare, personalizare echipamente, personalizare auto reprezintă o componentă secundară (maxim 50%) în cadrul acestui proiect?	<input type="checkbox"/>	<input type="checkbox"/>	<input type="checkbox"/>
3.1.4 - Cheltuielile privind crearea/achiziționarea de marcă înregistrată depășesc valoarea de 5% din valoarea totală eligibilă a proiectului?	<input type="checkbox"/>	<input type="checkbox"/>	<input type="checkbox"/>
3.1.5 - Cheltuieli privind protejarea mărcii înregistrate depășesc valoarea de 5% din valoarea totală eligibilă a proiectului?	<input type="checkbox"/>	<input type="checkbox"/>	<input type="checkbox"/>



MINISTERUL AGRICULTURII
ȘI DEZVOLTĂRII RURALE



PROIECT FINANȚAT DE
UNIUNEA EUROPEANĂ



ASOCIATIA GRUPUL DE ACTIUNE LOCALA CRISUL NEGRU
sediul: loc. Holod, nr 228, Jud. Bihor
e-mail: galcrisulnegru@gmail.com
web: www.galcrisulnegru.ro



	<input type="checkbox"/>	<input type="checkbox"/>	<input type="checkbox"/>
	<input type="checkbox"/>	<input type="checkbox"/>	<input type="checkbox"/>
3.2 - Sunt cheltuielile eligibile în conformitate cu cele specificate în fișa măsurii din SDL, în cadrul Studiului/Planului de marketing și necesare pentru atingerea obiectivelor propuse?	<input type="checkbox"/>	<input type="checkbox"/>	-
3.3 - Verificarea corectitudinii ratei de schimb. Rata de conversie între Euro și moneda națională pentru România este cea publicată de Banca Central Europeană pe Internet la adresa: http://www.ecb.int/index.html (se anexează pagina conținând cursul BCE din data întocmirii Studiului/Planului de marketing)	<input type="checkbox"/>	<input type="checkbox"/>	-
3.4 - TVA-ul aferent cheltuielilor eligibile este trecut în coloana cheltuielilor eligibile?	<input type="checkbox"/>	<input type="checkbox"/>	<input type="checkbox"/>
3.5 - Toate costurile propuse pentru finanțare sunt eligibile și calculele sunt corecte, iar Bugetul Indicativ este structurat pe capitole și subcapitole.	<input type="checkbox"/>	<input type="checkbox"/>	-



MINISTERUL AGRICULTURII
ȘI DEZVOLTĂRII RURALE





ASOCIATIA GRUPUL DE ACTIUNE LOCALA CRISUL NEGRU
 sediul: loc. Holod, nr 228, Jud. Bihor
 e-mail: galcrisulnegru@gmail.com
 web: www.galcrisulnegru.ro



4. Verificarea intensității sprijinului <i>Ponderea sprijinului nerambursabil este de 100% din totalul cheltuielilor eligibile.</i>	Verificare efectuată		
	DA	NU	NU ESTE CAZUL
4.1 - Planul de marketing/ Studiul de marketing include acțiuni care sunt eligibile în cadrul altor măsuri?	<input type="checkbox"/>	<input type="checkbox"/>	-
4.2 - Acțiunile prevăzute și aferente altor măsuri sunt în conformitate cu rata maximă a ajutorului și sumele aplicabile în cadrul acelor măsuri?	<input type="checkbox"/>	<input type="checkbox"/>	<input type="checkbox"/>
4.3 - Valoarea sprijinului solicitat se încadrează în maximum prevăzut în fișa măsurii din SDL, dar nu mai mult de 200.000 euro?	<input type="checkbox"/>	<input type="checkbox"/>	<input type="checkbox"/>

Plan Financiar Totalizator

	Cheltuieli eligibile	Cheltuieli neeligibile	Total proiect
0	1	2	3
	Euro	Euro	Euro
1. Ajutor public nerambursabil - Maxim 200.000 euro -			
2. Cofinanțare privată, din care:			
2.1 - autofinanțare			
2.2 - împrumuturi			
3. TOTAL PROIECT			
Procent contribuție publică			
Avans solicitat			
Procent avans			



MINISTERUL AGRICULTURII
 ȘI DEZVOLTĂRII RURALE





ASOCIATIA GRUPUL DE ACTIUNE LOCALA CRISUL NEGRU
sediul: loc. Holod, nr 228, Jud. Bihor
e-mail: galcrisulnegru@gmail.com
web: www.galcrisulnegru.ro



5. Verificarea condițiilor artificiale	Verificare efectuată	
	DA	NU
Au fost identificate în proiect următoarele elemente comune care pot conduce la verificări suplimentare vizând crearea unor condiții artificiale?	<input type="checkbox"/>	<input type="checkbox"/>
1. Membrii cu statut de fermier/IMM etc. ai Acordului de Cooperare au mai beneficiat de sprijin prin intermediul submăsurilor 4.1/4.1a și 4.2/4.2a?	<input type="checkbox"/>	<input type="checkbox"/>
2. În cazul în care au mai beneficiat de sprijin, investițiile sunt identice din punct de vedere al achizițiilor?	<input type="checkbox"/>	<input type="checkbox"/>
3. Solicitantul a creat condiții artificiale necesare pentru a beneficia de plăți (sprijin) și a obține astfel un avantaj care contravine obiectivelor măsurii, conform submăsurilor 4.1/4.1a și 4.2/4.2a.	<input type="checkbox"/>	<input type="checkbox"/>

6. VERIFICAREA CRITERIILOR DE SELECȚIE APLICATE DE CĂTRE GAL

Principii și criterii de selecție	Punctaj posibil	Punctaj obținut
CS1. Principiul reprezentativității cooperării, respectiv numărul de parteneri implicați;	Max. 10	...
1.1. Parteneriatul are mai mult de 5 membri	5	...
1.2. Parteneriatul are între 3-5 membri	10	...



MINISTERUL AGRICULTURII
ȘI DEZVOLTĂRII RURALE



PROIECT FINANȚAT DE
UNIUNEA EUROPEANĂ



ASOCIATIA GRUPUL DE ACTIUNE LOCALA CRISUL NEGRU
 sediul: loc. Holod, nr 228, Jud. Bihor
 e-mail: galcrisulnegru@gmail.com
 web: www.galcrisulnegru.ro



CS2. Principiul structurii adecvate de parteneriat, pe baza obiectivului proiectului;	Max. 50	...
<p>2.1. Parteneriatul are în componență parteneri care la finalizarea proiectului formalizează cooperarea prin constituirea sau dezvoltarea unei forme asociative cu personalitate juridică.</p> <p><i>Forma asociativă rezultată trebuie să desfășoare activități economice pe o perioadă de minimum trei ani de la implementarea proiectului (realizarea efectivă). Punctajul se acordă numai dacă angajamentul de formalizare a cooperării se regăsește în Acordul de Cooperare. Nu este obligatoriu ca forma asociativă rezultată să conțină toți partenerii, însă este necesar ca toți fermierii din parteneriat să se regăsească în componența ei.</i></p>	25	...
<p>2.2. entități cu experiență în domeniile cercetării de piață și al promovării produselor agro-alimentare (de exemplu - institute de cercetare de piață, unități de învățământ cu profil economic, marketing, entități care au dezvoltat anterior scheme de aprovizionare directă care respectă principiile lanțului scurt de aprovizionare sau care au implementat cu succes alte proiecte în domeniu etc.).</p>	25	...
<p>CS3. Principiul valorii adăugate (parteneriatele care produc și comercializează produse cu valoare adăugată mare, care participă la scheme de calitate naționale și europene, produse din sistemele agricole HNV etc.);</p> <p><i>In toate cazurile de mai jos (criteriile 3.1, 3.2 si 3.3) punctajul se acorda doar dacă cel puțin unul din tipurile de produse comercializate este produs ecologic/ HNV/scheme de calitate.</i></p>	Max. 40	...
<p>3.1. Parteneriatul comercializează produse ecologice</p>	20	...
<p>3.2. Parteneriatul comercializează produse care participă la o schemă de calitate/care sunt certificate în urma unei scheme de calitate</p>	10	...
<p>3.3. Parteneriatul comercializează produse provenite din exploatații situate în zone HNV <i>Se vor puncta proiectele care comercializează produse provenite</i></p>	10	...



MINISTERUL AGRICULTURII
 ȘI DEZVOLTĂRII RURALE



PROIECT FINANȚAT DE
 UNIUNEA EUROPEANĂ



ASOCIATIA GRUPUL DE ACTIUNE LOCALA CRISUL NEGRU
sediul: loc. Holod, nr 228, Jud. Bihor
e-mail: galcrisulnegru@gmail.com
web: www.galcrisulnegru.ro



<i>din exploatații din UAT HNV (se regăsesc în Lista UAT-urilor eligibile pentru pachetele 1 și 2 aferente măsurii 10 a PNDR - anexa 9 a ghidului).</i>		
TOTAL	100

PUNCTAJUL MINIM admis la finanțare este de **40 puncte**.

DEPARTAJAREA PROIECTELOR CU ACELAȘI PUNCTAJ:

Selecția proiectelor se face în ordinea descrescătoare a punctajului de selecție în cadrul alocării disponibile pentru sesiunea de selecție, iar în cazul proiectelor cu același punctaj, departajarea acestora, se face în funcție de valoarea eligibilă a proiectului, exprimată în euro, în ordine crescătoare.

În cazul proiectelor cu același punctaj și aceeași prioritate, departajarea acestora se va face în ordinea depunerii proiectelor. Se va lua în considerare data și ora depunerii proiectului.

DECIZIA REFERITOARE LA PROIECT		
Verificare la GAL		
Proiectul este eligibil și selectat?	<input type="checkbox"/>	<input type="checkbox"/>
Proiectul este eligibil și neselectat ?	<input type="checkbox"/>	<input type="checkbox"/>
Proiectul este neeligibil ?	<input type="checkbox"/>	<input type="checkbox"/>

Observatii:

- se detaliaza pentru fiecare criteriu de eligibilitate care nu a fost îndeplinit: motivul neeligibilității, motivul reducerii valorii eligibile, a valorii publice sau a



MINISTERUL AGRICULTURII
ȘI DEZVOLTĂRII RURALE



PROIECT FINANȚAT DE
UNIUNEA EUROPEANĂ



ASOCIATIA GRUPUL DE ACTIUNE LOCALA CRISUL NEGRU
 sediul: loc. Holod, nr 228, Jud. Bihor
 e-mail: galcrisulnegru@gmail.com
 web: www.galcrisulnegru.ro



intensității sprijinului, dacă este cazul;

- se prezintă în detaliu motivele neeligibilității în cazul în care Planul de marketing/ Studiul de marketing nu respectă condițiile prevăzute în cadrul Ghidului Solicitantului și documentele anexă;

- ținând cont de specificul acestei submăsuri, în cazul în care la momentul verificării Cererii de Finanțare se constată neeligibilitatea în lipsa unor informații detaliate conform punctelor: 3. Verificarea cheltuielilor și a investițiilor prevăzute, 4. Verificarea rezonabilității prețurilor și 5. Verificarea intensității sprijinului, se vor cere obligatoriu informații suplimentare, prezentându-se clar punctul de vedere al AFIR și dând posibilitatea solicitantului de a prezenta clarificările necesare sau de a opera schimbări în cadrul Planului de marketing/ Studiului de marketing;

.....

Observatii:

.....

Verificat de: Expert 2

Nume/Prenume Semnătura

DATA.....

Întocmit de: Expert 1

Nume/Prenume Semnătura

DATA.....



MINISTERUL AGRICULTURII
 ȘI DEZVOLTĂRII RURALE



PROIECT FINANȚAT DE
 UNIUNEA EUROPEANĂ



ASOCIAȚIA GRUPUL DE ACȚIUNE LOCALĂ CRISUL NEGRU
sediul: loc. Holod, nr 228, Jud. Bihor
e-mail: galcrisulnegru@gmail.com
web: www.galcrisulnegru.ro



A. Metodologie de aplicat pentru verificarea condițiilor de eligibilitate

Atenție!

Expertul verficator este obligat să solicite informații suplimentare în etapa de verificare a eligibilității, dacă este cazul, în următoarele situații:

- *necesitatea prezentării unor clarificări sau documente suplimentare, fără înlocuirea documentelor obligatorii la depunerea cererii de finanțare. Se acceptă orice informații și alte documente care certifică o stare existentă la momentul depunerii cererii de finanțare, care vin în susținerea și clarificarea informațiilor solicitate din documentele obligatorii existente la dosarul cererii de finanțare;*
- *informațiile prezentate sunt insuficiente pentru clarificarea unor criterii de eligibilitate/ de selecție;*
- *prezentarea unor informații contradictorii în cadrul documentelor aferente cererii de finanțare;*
- *prezentarea unor documente obligatorii specifice proiectului, care nu respectă formatul standard (nu sunt conforme);*
- *necesitatea corectării bugetului indicativ;*
- *în cazul în care expertul are o suspiciune legată de crearea unor condiții artificiale.*

Expertul va realiza verificarea tuturor punctelor de eligibilitate și va completa integral formularul din această secțiune, indiferent de momentul în care constată neeligibilitatea Cererii de Finanțare. De asemenea, va justifica clar și detaliat motivele pentru care declară neeligibilă Cererea de Finanțare.

METODOLOGIE DE VERIFICARE A CRITERIILOR DE CONFORMITATE:

1. Solicitantul a utilizat ultima variantă de pe site-ul GAL a Cererii de Finanțare?

Se verifica pe site-ul GAL daca solicitantul a utilizat ultima varianta a cererii de finantare aferenta masurii.

Daca a utilizat varianta anterioara (nu cea existenta pe site-ul GAL), expertul solicita prin informatii suplimentare corectarea.

2. Dosarul Cererii de Finanțare este legat, iar documentele pe care le conține sunt numerotate de către solicitant?

Se verifica daca Dosarul cererii de finantare este legat, iar documentele pe care le contine sunt numerotate de catre beneficiar.

Daca nu, expertul solicita prin informatii suplimentare corectarea.



MINISTERUL AGRICULTURII
ȘI DEZVOLTĂRII RURALE





ASOCIATIA GRUPUL DE ACTIUNE LOCALA CRISUL NEGRU
sediul: loc. Holod, nr 228, Jud. Bihor
e-mail: galcrisulnegru@gmail.com
web: www.galcrisulnegru.ro



3. Referințele din Cererea de finanțare corespund cu numărul paginii la care se află documentele din Dosarul Cererii de finanțare?

Se verifică dacă referințele din Cererea de finanțare corespund cu numărul paginii la care se află documentele din Lista documentelor din cererea de finanțare și din Dosarul Cererii de finanțare.

4. Cererea de finanțare este completată și semnată de solicitant?

Se verifică dacă Cererea de finanțare este completată de solicitant astfel:

A - PREZENTARE GENERALĂ

A1. Măsura: se verifică dacă este precizată submăsura 19.2 pentru care se solicită finanțare nerambursabilă.

A2. Nume prenume/Denumire solicitant: se verifică dacă numele solicitantului corespunde celui menționat în documentele anexate, după caz.

A3. Titlu proiect: se verifică dacă este completat titlul proiectului.

A4. Descrierea succintă a proiectului: Expertul verifică dacă solicitantul a completat acest punct.

A5. Amplasarea proiectului: Expertul verifică dacă sunt completate căsuțele corespunzătoare obiectivelor investiției și sunt selectate regiunea, județul, comuna, satul și dacă acestea corespund cu cele menționate în documentele justificative corespunzătoare.

B - INFORMAȚII PRIVIND SOLICITANTUL

B1. Descrierea solicitantului

B1.1 Informații privind solicitantul:

Expertul verifică dacă data de înființare corespunde celei menționate în documentele de înființare, anexate la Cererea de finanțare.

Cod de înregistrare fiscală: expertul verifică dacă acesta corespunde celui menționat în documentele anexate la cererea de finanțare.

Statutul juridic al solicitantului: expertul verifică dacă acesta corespunde celui menționat în documentele anexate la cererea de finanțare.

Pentru societăți comerciale se verifică numărul de înregistrare în Registrul Comerțului, pe baza documentelor anexate la cererea de finanțare.

Pentru ONG-uri se verifică numărul de înregistrare în Registrul asociațiilor și fundațiilor, pe baza documentelor anexate la cererea de finanțare.

Pentru proiectele de investiții, se verifică codul CAEN al activității/ activităților finanțate prin proiect pe baza documentelor de înregistrare anexate cererii de finanțare, cu excepția proiectelor depuse de comune, ADI-uri, ONG-uri, unități de cult și proprietarii obiectivelor de patrimoniu.

Codul unic de înregistrare APIA - există două situații:

1. solicitantul este înregistrat la APIA și a înscris codul RO. În acest caz expertul verifică codul RO înscris de solicitant în Registrul unic de identificare.
2. solicitantul nu este înregistrat la APIA. În acest caz expertul verifică completarea cererii de atribuire din Cererea de finanțare și prin intermediul aplicației se va atribui automat un număr de înregistrare (cod RO).

B1.2 Sediul social: expertul verifică dacă adresa sediului social corespunde celei menționate în documentele justificative corespunzătoare.



MINISTERUL AGRICULTURII
ȘI DEZVOLTĂRII RURALE



PROIECT FINANȚAT DE
UNIUNEA EUROPEANĂ



ASOCIATIA GRUPUL DE ACTIUNE LOCALA CRISUL NEGRU
sediul: loc. Holod, nr 228, Jud. Bihor
e-mail: galcrisulnegru@gmail.com
web: www.galcrisulnegru.ro



B1.3 Numele reprezentantului legal, funcția acestuia în cadrul organizației, precum și specimenul de semnătură: Se verifică concordanța cu specificațiile din documentele anexate și dacă este completat specimenul de semnătură.

B2. Informații referitoare la reprezentantul legal de proiect

B2.1 Date de identitate ale reprezentantului legal de proiect: expertul verifică dacă informațiile din cererea de finanțare corespund cu cele din actul de identitate al reprezentantului legal.

B2.2. Domiciliul stabil al reprezentantului legal de proiect: expertul verifică dacă toate informațiile menționate în această secțiune corespund celor care figurează în actul de identitate al reprezentantului legal.

B3. Informații privind contul bancar pentru proiect FEADR

B3.1 Denumirea băncii/trezoreriei

B3.2 Adresa băncii/trezoreriei

B3.3 Cod IBAN

B3.4 Titularul contului

Expertul verifică dacă toate câmpurile sunt completate și dacă coordonatele furnizate corespund solicitantului, a cărei descriere a fost făcută la punctul B1, precedent. Contul se exprimă în moneda: LEI.

5. Solicitantul a completat lista documentelor anexă obligatorii și cele impuse de tipul măsurii?

Expertul verifică dacă sunt bifate căsuțele.

6. Solicitantul a atașat la Cererea de finanțare toate documentele anexă obligatorii din listă?

Expertul verifică dacă solicitantul a atașat toate documentele obligatorii menționate în cadrul listei documentelor anexate corespunzătoare modelului de Cerere de finanțare utilizat de GAL.

7. Copia electronică a Cererii de finanțare corespunde cu dosarul original pe suport de hârtie?

Expertul verifică concordanța copiei pe suport electronic cu originalul. Verificarea se face prin sondaj.

8. Copia scanată a documentelor atașate Cererii de finanțare este prezentată alături de forma electronică a Cererii de finanțare?

Se verifică dacă pe CD există fișierele scanate conform listei documentelor, precum și exemplarul editabil al cererii de finanțare.

9. Solicitantul a completat coloanele din bugetul indicativ?

Expertul verifică dacă este completat bugetul indicativ, pe coloanele corespunzătoare cheltuielilor eligibile și neeligibile și că operațiunile previzionate sunt menționate în coloanele prevăzute în acest scop. Dacă informațiile nu sunt precizate, expertul solicită prin informații suplimentare corectarea.

10. Solicitantul a bifat punctele corespunzătoare proiectului, din Declarația pe propria răspundere a solicitantului ?



MINISTERUL AGRICULTURII
ȘI DEZVOLTĂRII RURALE





ASOCIAȚIA GRUPUL DE ACȚIUNE LOCALĂ CRISUL NEGRU
sediul: loc. Holod, nr 228, Jud. Bihor
e-mail: galcrisulnegru@gmail.com
web: www.galcrisulnegru.ro



Se verifica daca este completat numele solicitantului, al reprezentantului legal si daca au fost bifate casutele corespunzatoare proiectului. Daca nu sunt bifate casutele corespunzatoare, expertul solicita prin informatii suplimentare corectarea.

1.Verificarea eligibilitatii solicitantului

DOCUMENTE DE PREZENTAT	PUNCTE DE VERIFICAT IN DOCUMENTE
<p>1. Solicitantul este înregistrat în Registrul debitorilor AFIR atât pentru Programul SAPARD, cât și pentru FEADR?</p> <p>Documente verificate :</p> <p>Declarația pe propria răspundere a solicitantului din secțiunea F din cererea de finanțare.</p>	<p>Expertul verifică dacă solicitantul este înscris cu debite în Registrul debitorilor pentru SAPARD și FEADR, aflat pe link-ul \\alpaca\Debite</p> <p>În situația în care solicitantul este înscris în Registrul debitorilor, expertul va tipări și anexa pagina privind debitul, inclusiv a dobânzilor și a majorărilor de întârziere ale solicitantului. Dacă solicitantul nu a bifat în declarație acest punct, expertul solicită acest lucru prin E3.4L și doar în cazul în care solicitantul refuză să își asume angajamentele corespunzătoare proiectului, expertul bifează NU, motivează poziția sa în liniile prevăzute în acest scop la rubrica „Observatii” și cererea va fi declarată neeligibilă.</p> <p>În cazul în care solicitantul își asumă acest angajament în urma solicitării, semnează și ștampilează, după caz, declarația, expertul va bifa “DA”, cererea fiind declarată eligibilă.</p> <p>În cazul în care solicitantul nu a semnat și după caz ștampilat declarația pe propria răspundere din secțiunea F, expertul solicită acest lucru prin E3.4L și doar în cazul în care solicitantul refuză să își asume angajamentele corespunzătoare proiectului, expertul bifează NU, motivează poziția sa în liniile prevăzute în acest scop la rubrica „Observatii” și cererea va fi declarată neeligibilă.</p> <p>În etapa prevăzută la SECȚIUNEA II punctul D: <i>Verificarea conformității și eligibilității</i></p>



MINISTERUL AGRICULTURII
ȘI DEZVOLTĂRII RURALE



PROIECT FINANȚAT DE
UNIUNEA EUROPEANĂ



ASOCIATIA GRUPUL DE ACTIUNE LOCALA CRISUL NEGRU
sediul: loc. Holod, nr 228, Jud. Bihor
e-mail: galcrisulnegru@gmail.com
web: www.galcrisulnegru.ro



	<p><i>documentelor solicitate în vederea contractării</i> expertul va verifica dacă beneficiarul a depus „Dovada achitării integrale a datoriei față de AFIR, inclusiv dobânzile și majorările de întâziere (dacă este cazul)” în termenul precizat în notificarea AFIR privind selectarea cererii de finanțare și semnarea contractului de finanțare.</p>
<p>2. Solicitantul și-a însușit în totalitate angajamentele asumate în Declarația pe proprie răspundere, secțiunea (F) din CF?</p> <p>Documente verificate : Cerere de finanțare completată, semnată și, după caz, ștampilată de reprezentantul legal al solicitantului.</p>	<p>Expertul verifică în Declarația pe proprie răspundere din secțiunea F din Cererea de finanțare dacă aceasta este datată, semnată și, după caz, ștampilată.</p> <p>Dacă declarația de la secțiunea F din cererea de finanțare nu este semnată și după caz ștampilată de către solicitant, expertul solicită acest lucru prin E3.4L și doar în cazul în care solicitantul refuză să își asume angajamentele corespunzătoare proiectului, expertul bifează NU, motivează poziția sa în liniile prevăzute în acest scop la rubrica „Observatii” și cererea va fi declarată neeligibilă.</p> <p>În situația în care solicitantul și-a însușit declarația pe propria răspundere de la secțiunea F din cererea de finanțare și dacă, pe parcursul verificării proiectului, expertul constată că sunt respectate punctele însușite prin declarația menționată mai sus, atunci acesta bifează DA în casuța corespunzătoare, cererea fiind declarată eligibilă.</p> <p>De asemenea, în situația în care expertul constată pe parcursul verificării că nu sunt respectate punctele asumate de solicitant în declarația de la secțiunea F din CF atunci se bifează NU iar cererea de finanțare este declarată neeligibilă.</p> <p>Dacă expertul constată bifarea eronată de către solicitant a unor căsuțe în baza documentelor depuse (aferele punctelor privind înregistrarea ca plătitor/ neplătitor de TVA, înregistrarea în Registrul debitorilor</p>



MINISTERUL AGRICULTURII
ȘI DEZVOLTĂRII RURALE



PROIECT FINANȚAT DE
UNIUNEA EUROPEANĂ



ASOCIATIA GRUPUL DE ACTIUNE LOCALA CRISUL NEGRU
sediul: loc. Holod, nr 228, Jud. Bihor
e-mail: galcrisulnegru@gmail.com
web: www.galcrisulnegru.ro



	AFIR), solicită beneficiarului modificarea acestora prin E3.4L; în urma răspunsului pozitiv al acestuia, expertul bifează casuță DA; în caz contrar, expertul bifează NU.
--	---

2. Verificarea condițiilor de eligibilitate

EG1 - Solicitantul trebuie să se încadreze în categoria beneficiarilor eligibili

DOCUMENTE PREZENTATE	PUNCTE DE VERIFICAT ÎN CADRUL DOCUMENTELOR PREZENTATE
<p>Documente de verificat: Acordul de Cooperare, Declarația F, CertIFICATE/UL de înregistrare ONRC, Statut Societate Cooperativă, Cooperativă Agricolă și Grupuri de producători, Documente echivalente Baze de date AFIR, Baza de date ONRC.</p> <p style="text-align: center;">*</p> <p>Extras CF, Anexa STP la Ghid, Documentele aferente terenului agricol, Documentele aferente efectivului de animale, Documentele eliberate pentru imobilul pe care sunt/se vor realiza investițiile, Certificatul de Urbanism sau Autorizație de Construire (când este cazul),</p> <p style="text-align: center;">*</p> <p>Alte documente: Documentele de înființare ale membrilor, Acte de identitate, Document de la Bancă/Trezorerie, Certificatul care să ateste lipsa datoriilor fiscale ale liderului de proiect, Cazierul judiciar al liderului de proiect,</p>	<p>Coroborat cu verificările anterioare din bazele de date AFIR, expertul verifică lista partenerilor conform acordului de cooperare. Parteneriatul trebuie să fie format din persoane juridice și fizice române și alte entități constituite conform legislației naționale în vigoare. Liderul de proiect (fermier sau nu) trebuie să fie cel puțin PFA, II, IF. Alături de acesta, în cadrul unui Acord de Cooperare pot face parte și persoane fizice.</p> <p>Se verifică dacă în cadrul unui ACORD DE COOPERARE este cuprins cel puțin un fermier sau un grup de producători/o cooperativă care își desfășoară activitatea în sectorul agricol/pomicol.</p> <p>Se verifică Declarația F, prezența bifelor obligatorii și asumarea acesteia de către Liderul de proiect.</p> <p>Se va verifica concordanța informațiilor menționate în paragraful B1 cu cele menționate în documentul de înregistrare ONRC: numele societății, adresa, cod unic</p>



MINISTERUL AGRICULTURII
ȘI DEZVOLTĂRII RURALE



PROIECT FINANȚAT DE
UNIUNEA EUROPEANĂ



ASOCIATIA GRUPUL DE ACTIUNE LOCALA CRISUL NEGRU
sediul: loc. Holod, nr 228, Jud. Bihor
e-mail: galcrisulnegru@gmail.com
web: www.galcrisulnegru.ro



de înregistrare/nr. de înmatriculare.

Se va verifica concordanța informațiilor menționate în paragraful B1 cu cele menționate în documentul de identitate al reprezentantului legal.

Pentru Liderul de proiect/Fermier/Intreprindere mică sau Microintreprindere se verifică dacă **Certificatul constatator emis de Oficiul Registrului Comerțului** precizează codul/codurile CAEN conform activității pentru care solicită finanțare și existența punctului de lucru (dacă este cazul) iar prin interogarea serviciului RECOM on-line se verifică starea firmei (solicitantului) dacă acesta este în funcțiune sau se află în proces de lichidare, fuziune, divizare (Legea 31/1990, republicată), reorganizare judiciară sau insolvență, conform Legii 85/2014.

Pentru Societatea cooperativă agricolă (*înființată în baza Legii nr. 1/ 2005*) și Cooperativa agricolă (*înființată în baza Legii nr. 566/ 2004,*) cu modificările și completările ulterioare, se va verifica dacă solicitantul are prevazut în Actul constitutiv gradul și tipul/forma de cooperativa.

În cazul solicitanților Grupuri de producători se verifică pe site-ul www.madr.ro, în secțiunea **Dezvoltare Rurala>>Grupurile de producatori recunoscute**, dacă acesta are **Aviz de**



MINISTERUL AGRICULTURII
ȘI DEZVOLTĂRII RURALE





ASOCIATIA GRUPUL DE ACTIUNE LOCALA CRISUL NEGRU
sediul: loc. Holod, nr 228, Jud. Bihor
e-mail: galcrisulnegru@gmail.com
web: www.galcrisulnegru.ro



recunoaștere pentru grupurile de producători emis de MADR și se tipărește pagina cu rezultatul verificării).

În cazul în care expertul nu găsește informațiile pe site, le va solicita, prin adresă oficială către MADR, Direcția de specialitate (în prezent Direcția generală Politici Agricole și Industrie Alimentară), prin intermediul AFIR CENTRAL.

Expertul verifică dacă solicitantul a atașat documentele menționate (aferele terenului agricol/ animalelor/ imobilelor) sau respectă cerințele referitoare la suprafețele agricole/animale.

Se verifică dacă toate datele de identificare ale terenurilor agricole/ animalelor/ imobilelor și ale documentelor menționate în listă corespund și sunt conforme celor specificate în Planul de Marketing.

*

În cazul documentelor Document de la Bancă/Trezorerie, Certificatul care să ateste lipsa datoriilor fiscale ale liderului de proiect și Cazierul judiciar al liderului de proiect, se consideră criteriul indeplinit dacă în cadrul listei de documente aferentă CF sunt bifate casuțele corespunzătoare.

*



MINISTERUL AGRICULTURII
ȘI DEZVOLTĂRII RURALE





ASOCIATIA GRUPUL DE ACTIUNE LOCALA CRISUL NEGRU
sediul: loc. Holod, nr 228, Jud. Bihor
e-mail: galcrisulnegru@gmail.com
web: www.galcrisulnegru.ro



Beneficiarul unor operațiuni aferente altor articole poate fi și un membru care nu este fermier sau IMM (de exemplu UAT, membru în parteneriat, doar pentru operațiuni aferente componentelor de marketing, aplicații software, comercializare (ex: magazine, piețe, standuri transport marfă/promovare pentru fermierii/procesatorii din cadrul parteneriatului).

În cazul proiectelor sprijinite în cadrul acestui articol care prevăd și investiții aferente altor articole este necesar, în principal, îndeplinirea condițiilor legate de intensitatea sprijinului și de condiții ce survin din legislația națională (norme sanitare și de mediu, legislație construcții etc.). În cazuri justificate evaluatorul poate solicita documente suplimentare.

În lipsa unor informații clare, expertul poate solicita Documentele de înființare ale membrilor/documente echivalente sau Acte de identitate.

În cazul în care solicitantul nu a realizat o diferențiere a acțiunilor specifice altor articole și nu a atașat Cererii de Finanțare documentele/ toate documentele aferente investițiilor tipice acestora (Documentele aferente terenului agricol, Documentele aferente efectivului de animale, Documentele eliberate pentru imobilul pe care sunt/se vor realiza investițiile), acesta va menționa în cadrul Solicitării de informații suplimentare Lista de



MINISTERUL AGRICULTURII
ȘI DEZVOLTĂRII RURALE





ASOCIATIA GRUPUL DE ACTIUNE LOCALA CRISUL NEGRU
sediul: loc. Holod, nr 228, Jud. Bihor
e-mail: galcrisulnegru@gmail.com
web: www.galcrisulnegru.ro



	<p><i>documente ce va trebui depusă de către solicitant.</i></p> <p><i>În cazul în care solicitantul nu răspunde la solicitare, Cererea de finanțare va fi declarată neeligibilă.</i></p>
--	---

Dacă în urma verificării efectuate în conformitate cu precizările din coloana “puncte de verificat” expertul constată că solicitantul se încadrează în categoria beneficiarilor eligibili, va bifa căsuța corespunzătoare categoriei reprezentată de solicitant și caseta “da” pentru verificare. În caz contrar se va bifa “nu”, criteriul fiind declarat neîndeplinit. Verificarea îndeplinirii acestui criteriu se reia la etapa semnării contractului, când se completează aceste verificări ale documentelor depuse pentru contractare (*Document de la Bancă/Trezorerie, Certificatul care să ateste lipsa datoriilor fiscale ale liderului de proiect, Cazierul judiciar al liderului de proiect*).

EG2 - Solicitantul va depune un acord de cooperare care face referire la o perioadă de funcționare cel puțin egală cu perioada pentru care se acordă finanțarea.

DOCUMENTE PREZENTATE	PUNCTE DE VERIFICAT ÎN CADRUL DOCUMENTELOR PREZENTATE
Documente de verificat: <i>Acordul de cooperare</i>	<p>Expertul verifică dacă documentul este corect completat cu datele de identificare ale membrilor, ale reprezentanților legali în cadrul acordului și dacă este asumat în totalitate și unanimitate, conform listei de semnături.</p> <p>Expertul se asigură de existența și păstrarea formatului standard al acordului.</p> <p>Se verifică dacă responsabilitățile sunt clar trasate între membrii și dacă este prevăzut cui revin drepturile și obligațiile create în urma realizării și finalizării investiției.</p> <p>Se verifică dacă Liderul de Parteneriat/Partener asigură parțial/integral cofinanțarea proiectului în cazul proiectelor care presupun operațiuni sprijinite prin alte</p>



MINISTERUL AGRICULTURII
ȘI DEZVOLTĂRII RURALE



PROIECT FINANȚAT DE
UNIUNEA EUROPEANĂ



ASOCIATIA GRUPUL DE ACTIUNE LOCALA CRISUL NEGRU
sediul: loc. Holod, nr 228, Jud. Bihor
e-mail: galcrisulnegru@gmail.com
web: www.galcrisulnegru.ro



	măsuri, menționându-se valoarea.
--	----------------------------------

Dacă în urma verificării efectuate în conformitate cu precizările din coloana “puncte de verificat”, expertul consideră că Acodul de Cooperare respectă cerințele menționate, se va bifa caseta “da” pentru verificare. În caz contrar se va bifa “nu”, criteriul fiind declarat neîndeplinit.

EG3 - Pentru proiectele legate de lanțurile scurte de aprovizionare, solicitantul va depune un studiu/plan, privitor la conceptul de proiect privind lanțul scurt de aprovizionare.

DOCUMENTE PREZENTATE	PUNCTE DE VERIFICAT ÎN CADRUL DOCUMENTELOR PREZENTATE
Documente de verificat: <i>Studiul/Planul de marketing</i> <i>BI</i>	<p>Pentru evaluarea Planului de marketing, expertul va ține cont de cerințele Ghidului Solicitantului, îndeplinirea și detalierea acestora urmând a fi cuprinsă în cadrul Planului de marketing.</p> <p>Expertul verifică în cadrul studiului/planului de marketing dacă solicitantul a prezentat modul în care, în cadrul proiectului, va înființa și dezvolta conceptul de lanț scurt de aprovizionare și dacă este cazul, se vor descrie și activitățile de promovare ale lanțului scurt.</p> <p>Se verifică dacă în urma parcurgerii studiului/planului de marketing, cele prevăzute sunt în concordanță cu cel puțin una din acțiunile eligibile prevăzute în submăsură și dacă investițiile respectă condițiile prevăzute în cadrul submăsurii.</p> <p>Se verifică dacă investițiile prevăzute în studiului/planului de marketing corespund valoric și sunt încadrate corect pe liniile bugetare.</p> <p>Se verifică dacă Planul de Marketing cuprinde o prezentare clară și personalizată</p>



MINISTERUL AGRICULTURII
ȘI DEZVOLTĂRII RURALE



PROIECT FINANȚAT DE
UNIUNEA EUROPEANĂ



ASOCIATIA GRUPUL DE ACTIUNE LOCALA CRISUL NEGRU
sediul: loc. Holod, nr 228, Jud. Bihor
e-mail: galcrisulnegru@gmail.com
web: www.galcrisulnegru.ro



	<p>a proiectului propus spre finanțare și dacă toți partenerii vor desfășura activități în cadrul proiectului, în funcție de drepturile și obligații asumate și stabilite în cadrul acordului de cooperare.</p> <p>Se verifică dacă prin intermediul Planului de Marketing se prezintă modul în care implementarea proiectului aduce valoare adăugată pentru membrii fermieri și/sau procesatori și pentru comunitatea locală, față de situația în care proiectul nu ar fi implementat.</p>
--	---

Dacă în urma verificării efectuate în conformitate cu precizările din coloana “puncte de verificat”, expertul consideră că Planul de marketing respectă cerințele menționate, se va bifa caseta “da” pentru verificare. În caz contrar se vor solicita informații suplimentare și dacă solicitantul nu transmite informațiile solicitate se va bifa “nu”, criteriul fiind declarat neîndeplinit.

EG4 - Pentru proiectele legate de piețele locale, solicitantul va prezenta un concept de marketing adaptat la piața locală care să cuprindă, dacă este cazul, și o descriere a activităților de promovare propuse.

DOCUMENTE PREZENTATE	PUNCTE DE VERIFICAT ÎN CADRUL DOCUMENTELOR PREZENTATE
Documente de verificat: <i>Studiul / Planul de marketing</i> <i>BI</i>	<p>Pentru evaluarea Planului de marketing, expertul va ține cont de cerințele Ghidului Solicitantului, îndeplinirea și detalierea acestora urmând a fi cuprinsă în cadrul Planului de marketing.</p> <p>Expertul verifică în cadrul studiului/planului de marketing dacă solicitantul a prezentat modul în care, în cadrul proiectului, va promova și comercializa produsele proprii pe piața locală.</p> <p>Se verifică dacă în urma parcurgerii studiului/planului de marketing, cele prevăzute sunt în concordanță cu cel puțin una din acțiunile eligibile prevăzute în submăsură și dacă investițiile respectă condițiile prevăzute în cadrul submăsurii.</p>



MINISTERUL AGRICULTURII
ȘI DEZVOLTĂRII RURALE





ASOCIATIA GRUPUL DE ACTIUNE LOCALA CRISUL NEGRU
sediul: loc. Holod, nr 228, Jud. Bihor
e-mail: galcrisulnegru@gmail.com
web: www.galcrisulnegru.ro



	<p>Se verifică dacă investițiile prevăzute în studiului/planului de marketing corespund valoric și sunt încadrate corect pe liniile bugetare.</p> <p>Se verifică dacă Planul de Marketing cuprinde o prezentare clară și personalizată a proiectului propus spre finanțare și dacă toți partenerii vor desfășura activități în cadrul proiectului, în funcție de drepturile și obligații asumate și stabilite în cadrul acordului de cooperare.</p> <p>Se verifică dacă prin intermediul Planului de Marketing se prezintă modul în care implementarea proiectului aduce valoare adăugată pentru membrii fermieri și/sau procesatori și pentru comunitatea locală, față de situația în care proiectul nu ar fi implementat.</p>
--	---

Dacă în urma verificării efectuate în conformitate cu precizările din coloana "puncte de verificat", expertul consideră că Planul de marketing respectă cerințele menționate, se va bifa caseta "da" pentru verificare. În caz contrar se vor solicita informații suplimentare și dacă solicitantul nu transmite informațiile solicitate se va bifa "nu", criteriul fiind declarat neîndeplinit.

EG5 - Proiectul de cooperare propus va fi nou și nu va fi în curs de desfășurare sau finalizat.

DOCUMENTE PREZENTATE	PUNCTE DE VERIFICAT ÎN CADRUL DOCUMENTELOR PREZENTATE
Documente de verificat: <i>Declarația pe propria răspundere (F), Baza de date AFIR, Studiul/Planul de Marketing, Acordul de Cooperare,</i>	<p>Expertul verifică dacă există asumat angajamentul în această privință, în cadrul Declarației pe propria răspundere (F) pct. 1 și verifică în baza de date AFIR dacă există în derulare un proiect identic, depus de același parteneriat/lider de parteneriat.</p> <p>Se analizează componenta parteneriatelor cu proiecte identice. Dacă parteneriatele au aceeași componență, indiferent de entitatea care este desemnată lider de proiect, proiectul nu este eligibil.</p>



MINISTERUL AGRICULTURII
ȘI DEZVOLTĂRII RURALE



PROIECT FINANȚAT DE
UNIUNEA EUROPEANĂ



ASOCIAȚIA GRUPUL DE ACȚIUNE LOCALA CRISUL NEGRU
sediul: loc. Holod, nr 228, Jud. Bihor
e-mail: galcrisulnegru@gmail.com
web: www.galcrisulnegru.ro



Dacă în urma verificării efectuate în conformitate cu precizările din coloana “puncte de verificat”, expertul constată faptul că proiectul de cooperare propus va fi nou și nu este în curs de defășurare sau finalizat, se va bifa caseta “da” pentru verificare. În caz contrar se va bifa “nu”, criteriul fiind declarat neîndeplinit.

EG6 - Dacă este cazul, solicitantul va respecta definițiile cu privire la lanțurile scurte de aprovizionare și piețele locale stabilite în conformitate cu prevederile din articolul 11 din Regulamentul (UE) nr. 807/2014 și descrise în secțiunea Informații specifice operațiunii din fișa măsurii.

DOCUMENTE PREZENTATE	PUNCTE DE VERIFICAT ÎN CADRUL DOCUMENTELOR PREZENTATE
<i>Documente de verificat: Studiul/Planul de Marketing, BI</i>	<p><i>Expertul verifică dacă proiectul se refera la:</i></p> <ol style="list-style-type: none"><i>1 - lanț scurt/lanțuri scurte;</i><i>2 - piață locală/piețe locale;</i><i>3 - piață locală bazată exclusiv pe lanț scurt/piețe locale bazate exclusiv pe lanțuri scurte.</i> <p><i>1. Se vor lua în considerare doar caracteristicile obligatorii ale lanțurilor scurte (nu se analizează distanța dintre punctul de origine al produsului și locul comercializării ci doar numărul de intermediari).</i></p> <p><i>2. Se vor lua în considerare doar caracteristicile obligatorii ale pieței locale (distanța geografică dintre punctul de origine al produsului și locul comercializării). Distanța dintre punctul de origine al produsului/produselor va fi de maxim 75 km față de locul comercializării.</i></p> <p><i>3. Se va ține cont ca lanțul scurt menționat la punctul 1 să fie creat în limita menționată la punctul 2.</i></p> <p><i>Se verifică prezentarea în Studiul/Planul de Marketing crearea a cel puțin un lanț scurt într-o configurație a lanțului alimentar care nu implică mai mult de un intermediar între producător și consumator.</i></p> <p><i>Dacă este cazul, se va verifica prezența lanțului scurt pe o piață locală , ținând cont</i></p>



MINISTERUL AGRICULTURII
ȘI DEZVOLTĂRII RURALE



PROIECT FINANȚAT DE
UNIUNEA EUROPEANĂ



ASOCIATIA GRUPUL DE ACTIUNE LOCALA CRISUL NEGRU
sediul: loc. Holod, nr 228, Jud. Bihor
e-mail: galcrisulnegru@gmail.com
web: www.galcrisulnegru.ro



	<p>de faptul că "Piața locală" - este definită ca o rază de comercializare care nu depășește 75 km de la exploatarea de origine a produsului. Distanța dintre exploatarea de origine a produsului/produselor și punctul de comercializare se calculează prin intermediul GPS. Se va avea în vedere distanța rutieră cea mai scurtă. Dovada încadrării în limita de km menționată anterior nu este necesară, distanța fiind verificată de AFIR. Solicitantul trebuie să se asigure înainte de depunerea proiectului că se încadrează în limita de mai sus și să menționeze în proiect distanța maximă dintre exploatarea de origine a produsului/ produselor și punctul de comercializare.</p> <p>Se verifică prezența investițiilor aferente în cadrul Bugetului Indicativ și delimitarea financiară a lanțurilor, dacă este cazul.</p>
--	---

Dacă în urma verificării efectuate în conformitate cu precizările din coloana "puncte de verificat", expertul constată faptul că solicitantul va respecta definițiile cu privire la lanțurile scurte de aprovizionare și/sau piețele locale, se va bifa caseta "da" pentru verificare. În caz contrar se va bifa "nu", criteriul fiind declarat neîndeplinit.

EG7 - Partenerii care sunt fermieri isi desfasoara activitatile agricole într-una din unitățile administrativ - teritoriale din Anexa STP aferentă Cadrului Național de Implementare STP și activează în sectorul pomicol (exceptând cultura de căpșuni în sere și solarii).

DOCUMENTE PREZENTATE	PUNCTE DE VERIFICAT ÎN CADRUL DOCUMENTELOR PREZENTATE
<i>Documente de verificat: Extras CF, Anexa STP, Documentele aferente terenului agricol, Documentele aferente efectivului de animale, Documentele eliberate pentru imobilul pe care sunt/se vor realiza investițiile,</i>	Expertul verifică existența terenului agricol/ animalelor/ imobilelor. Se verifică amplasamentul conform Anexei STP respectându-se condițiile de aplicare, UAT în care este înregistrată exploatarea. Se verifică dacă toate datele de identificare



MINISTERUL AGRICULTURII
ȘI DEZVOLTĂRII RURALE



PROIECT FINANȚAT DE
UNIUNEA EUROPEANĂ



ASOCIATIA GRUPUL DE ACTIUNE LOCALA CRISUL NEGRU
 sediul: loc. Holod, nr 228, Jud. Bihor
 e-mail: galcrisulnegru@gmail.com
 web: www.galcrisulnegru.ro



<i>Certificatul de Urbanism sau Autorizație de Construire (când este cazul),</i>	ale terenurilor agricole/ animalelor/ imobilelor și ale documentelor menționate în listă corespund și sunt conforme celor specificate în Studiul/Planul de Marketing.
<i>Criteriu de eligibilitate aplicabil doar proiectelor din sectorul pomicol</i>	

Dacă în urma verificării efectuate în conformitate cu precizările din coloana “puncte de verificat”, expertul constată faptul că solicitantul desfășoară activitățile agricole într-una din unitățile administrativ - teritoriale din Anexa STP aferentă Cadrului Național de Implementare STP și activează în sectorul pomicol, se va bifa caseta “da” pentru verificare. În caz contrar se va bifa “nu”, criteriul fiind declarat neîndeplinit. Dacă din cadrul Cererii de Finanțare/Planului de Marketing, reiese faptul că solicitantul nu activează în sectorul pomicol, se va bifa NU ESTE CAZUL.

EG8 - Partenerii care sunt GP/Cooperative își desfășoară activitățile agricole într-una din unitățile administrativ - teritoriale din Anexa aferentă Cadrului Național de Implementare a STP și activează în sectorul pomicol (exceptând cultura de căpșuni în sere și solarii).

DOCUMENTE PREZENTATE	PUNCTE DE VERIFICAT ÎN CADRUL DOCUMENTELOR PREZENTATE
<i>Documente de verificat: Certificate/ul de înregistrare ONRC, Statut Societate Cooperativă, Cooperativă și Grupuri de producători, Documente echivalente</i>	Se verifică amplasamentul conform Anexei STP respectându-se condițiile de aplicare, avându-se în vedere sediul social al formei asociative. Se verifică dacă toate datele de identificare ale terenurilor agricole/ animalelor/ imobilelor și ale documentelor menționate în listă corespund și sunt conforme celor specificate în Studiul/Planul de Marketing.
<i>Criteriu de eligibilitate aplicabil doar proiectelor din sectorul pomicol</i>	<i>Condiția de eligibilitate se aplică și în cazul altor forme asociative care desfășoară activități agricole în domeniul pomicol.</i>

Dacă în urma verificării efectuate în conformitate cu precizările din coloana “puncte de verificat”, expertul constată faptul că solicitantul desfășoară activitățile agricole într-una din unitățile administrativ - teritoriale din Anexa STP aferentă Cadrului Național de Implementare STP și activează în sectorul pomicol, se va bifa caseta “da” pentru verificare. În caz contrar se va bifa “nu”, criteriul fiind declarat neîndeplinit. Dacă din cadrul Cererii de Finanțare/Planului de



MINISTERUL AGRICULTURII
 ȘI DEZVOLTĂRII RURALE



PROIECT FINANȚAT DE
 UNIUNEA EUROPEANĂ



ASOCIATIA GRUPUL DE ACTIUNE LOCALA CRISUL NEGRU
 sediul: loc. Holod, nr 228, Jud. Bihor
 e-mail: galcrisulnegru@gmail.com
 web: www.galcrisulnegru.ro



Marketing, reiese faptul că solicitantul nu activează în sectorul pomicol, se va bifa
 NU ESTE CAZUL.

VERIFICAREA CRITERIILOR DE ELIGIBILITATE SUPLIMENTARE STABILITE DE CĂTRE GAL

Pentru fiecare criteriu de eligibilitate suplimentar stabilit de către GAL, verificarea se va realiza conform metodologiei de verificare a GAL, preluată din Ghidul solicitantului elaborat de GAL și Fișa de verificare a eligibilității întocmită de GAL (formular propriu), avizate de CDRJ, cu respectarea prevederilor Fișei măsurii din SDL.

EG 9

EG 10

.....

3. Verificarea cheltuielilor și a investițiilor prevăzute

Verificarea constă în asigurarea că toate costurile de investiții propuse pentru finanțare sunt eligibile și calculele sunt corecte iar Bugetul Indicativ este structurat pe capitole și subcapitole.

DOCUMENTE PREZENTATE	PUNCTE DE VERIFICAT ÎN CADRUL DOCUMENTELOR PREZENTATE
Documente de verificat: <i>Studiul/Planul de marketing,</i> <i>Bugetul Indicativ Totalizator,</i> <i>Bugetul Indicativ aferent altor</i> <i>submăsuri (când este cazul),</i> <i>Bugetul Indicativ specific,</i> <i>Oferte,</i>	Expertul verifică dacă acțiunile limitate valoric (procentual) respectă următoarele: - Cheltuielile privind costurile generale ale proiectului (incluzând costurile elaborării studiilor și planurilor de marketing asociate proiectului, inclusiv analize de piață, conceptul de marketing) depășesc valoarea de 10% sau 5% din valoarea totală eligibilă a proiectului; - Costurile de funcționare a cooperării (cheltuieli de transport și de subzistență ale coordonatorului și partenerilor (diurna), legate de activitățile parteneriatului, conform legislației naționale; onorarii ale personalului (de exemplu angajat salariat în vederea asigurării costurilor de secretariat, etc.); cheltuieli legate de închirierea spațiilor de desfășurare a întâlnirilor parteneriatului, închiriere sediu, achiziție echipamente IT și alte dotări necesare desfășurării cooperării) depășesc 20% din valoarea maximă a sprijinului acordat pe proiect depus; - Cheltuieli de promovare inclusiv pagina web, broșuri, pliante, bannere, promovare platită prin social media și alte rețele de publicitate, radio și televiziune, chirii



MINISTERUL AGRICULTURII
 ȘI DEZVOLTĂRII RURALE



PROIECT FINANȚAT DE
 UNIUNEA EUROPEANĂ



ASOCIATIA GRUPUL DE ACTIUNE LOCALA CRISUL NEGRU

sediul: loc. Holod, nr 228, Jud. Bihor

e-mail: galcrisulnegru@gmail.com

web: www.galcrisulnegru.ro



standuri de prezentare, personalizare echipamente, personalizare auto, reprezintă o componentă secundară (mai puțin de 50%) în cadrul acestui proiect;

- Cheltuieli de marketing legate de etichetarea și ambalarea produsului (concept grafic realizarea de ambalaje, etichete pentru produsul ce va fi comercializat prin intermediul lanțului scurt/pietei locale (care nu sunt limitate valoric) respectă intensitatea maximă aferentă art. 17 alin. (1) lit. (b) (50%);

- Cheltuielile privind crearea/achiziționarea de marcă înregistrată depășesc valoarea de 5% din valoarea totală eligibilă a proiectului și dacă respectă intensitatea maximă aferentă art. 17 alin. (1) lit. (b) (50%);

- Cheltuieli privind protejarea mărcii înregistrate depășesc valoarea de 5% din valoarea totală eligibilă a proiectului și dacă respectă intensitatea maximă aferentă art. 17 alin. (1) lit. (b) (50%);- Investițiile în construcții aferente activității de producție, procesare și/comercializare (modernizare, construcție), echipamente, utilaje necesare implementării proiectului așa cum rezultă din planul proiectului, inclusiv mijloace de transport adecvate activității descrise în proiect respectă intensitatea maximă aferentă submăsurii/submăsurilor din care fac parte operațiunile;

- Aplicațiile software adecvate activității descrise în proiect respectă intensitatea maximă aferentă submăsurii din care fac parte operațiunile.

În cazul în care planul de proiect include, de asemenea, acțiuni care sunt eligibile în cadrul altor articole, se verifică dacă costurile respectă rata maximă a ajutorului și sumele aplicabile în cadrul acelor măsuri. Valoarea maximă a sprijinului acordat nu va depăși valoarea maximă acordată în cadrul altor articole.

Atentie!

Costurile generale ale proiectului (acele costuri necesare pentru pregătirea și implementarea proiectului, constând în cheltuieli pentru consultanță, proiectare, monitorizare și management, inclusiv onorariile pentru consiliere privind durabilitatea economică și de mediu, taxele pentru eliberarea



MINISTERUL AGRICULTURII
ȘI DEZVOLTĂRII RURALE





ASOCIATIA GRUPUL DE ACTIUNE LOCALA CRISUL NEGRU

sediul: loc. Holod, nr 228, Jud. Bihor

e-mail: galcrisulnegru@gmail.com

web: www.galcrisulnegru.ro



	<p><i>certificatelor, precum și cele privind obținerea avizelor și autorizațiilor necesare implementării proiectelor, prevăzute în legislația națională) direct legate de submasură, nu depășesc 10% din costul total eligibil al proiectului, respectiv 5% pentru acele proiecte care nu includ construcții. Pragurile maxime se aplică pentru cele de mai sus însumate cu costurile elaborării studiilor și planurilor de marketing asociate proiectului, inclusiv analize de piață, conceptul de marketing.</i></p> <p><i>În cazul în care se constată necorelări, expertul va solicita informații suplimentare pentru clarificarea acestora. În cazul în care solicitantul nu a clarificat aspectele menționate, sumele neîncadrate în procente specificate anterior vor fi trecute în categoria cheltuielilor neeligibile.</i></p>
<p><i>Studiul/Planul de marketing, Ghidul Solicitantului, Fișa submăsurii, Certificat de conformitate a produselor agroalimentare ecologice, Fișa de înregistrare ca procesator și producător în agricultura ecologică, Contractul procesatorului cu un organism certificat de inspecție și certificare, Document care să demonstreze calitatea de membru al grupului aplicant, Atestatul de produs tradițional</i></p> <p><i>Atestat produs alimentar obținut conform unei rețete consacrate românești - Emis de MADR</i></p> <p><i>Document din care să reiasă înregistrarea dreptului de utilizare a mențiunii produs montan, emis de autoritatea competentă,</i></p>	<p>Se verifică dacă investițiile sunt eligibile în conformitate cu cele specificate în submăsură, în cadrul Studiului/Planului de marketing și necesare pentru atingerea obiectivelor propuse:</p> <p>Expertul va verifica corelarea dintre investițiile/cheltuielile prevăzute de solicitant în Studiul/Planul de Marketing cu cele specificate în Fișa măsurii și dacă acestea sunt eligibile.</p> <p>Expertul va verifica corelarea dintre obiectivele asumate și prevăzute de solicitant în Planul de Marketing cu cele specificate în Fișa măsurii (Implementarea a cel puțin unui lanț scurt de aprovizionare și/sau promovarea pe piața locală a produselor).</p> <p>Expertul va verifica dacă investițiile/cheltuielile prevăzute de solicitant în Studiul/Planul de Marketing conduc la atingerea obiectivelor asumate și prevăzute.</p> <p>Se va verifica valabilitatea documentelor și emiterea acestora pentru beneficiarul direct al investiției, pentru produsul sau gama de produse obținute, comercializate etc., înscrierea în categoria de producători și/sau procesatori ecologici, atestarea produsului tradițional,</p>



MINISTERUL AGRICULTURII
ȘI DEZVOLTĂRII RURALE



PROIECT FINANȚAT DE
UNIUNEA EUROPEANĂ



ASOCIATIA GRUPUL DE ACTIUNE LOCALA CRISUL NEGRU
sediul: loc. Holod, nr 228, Jud. Bihor
e-mail: galcrisulnegru@gmail.com
web: www.galcrisulnegru.ro



<p>(dacă este cazul)</p>	<p>atestarea producerii conform unei rețete consacrate românești, dreptul de utilizare a mențiunii de produs montan.</p> <p>Toate verificările vor fi axate pe: valabilitatea documentelor, integralitatea documentelor, emiterea acestora în numele Liderului de proiect/Fermierului/Membrilor acordului de cooperare în funcție de responsabilitățile fiecăruia și cele asumate în cadrul Acordului de cooperare corelat cu Studiul/Planul de Marketing.</p>
<p>Extras CF, Anexa STP, Documentele aferente terenului agricol, Documentele aferente efectivului de animale, Documentele eliberate pentru imobilul pe care sunt/se vor realiza investițiile, Certificatul de Urbanism sau Autorizație de Construire (când este cazul), Fișa măsurii,</p>	<p>În cazul în care prin proiect se dorește investiții în construcții aferente activității de producție (modernizare, construcție) echipamente, utilaje necesare implementării proiectului așa cum rezultă din planul proiectului, inclusiv mijloace de transport adecvate activității descrise în proiect, conform altor articole, se verifică dacă acestea sunt încadrate ca eligibile în cadrul submăsurii respective.</p> <p>Se va prezenta pe scurt eligibilitatea acestora de către expert în cadrul rubricii de observații și se va face referire la varianta de procedură în baza căreia s-a stabilit aceasta.</p> <p><i>In cazul în care acțiunile de mai sus nu sunt eligibile, acestea vor fi încadrate în categoria cheltuielilor neeligibile.</i></p>
<p>Studiul/Planul de Marketing, Declarația F, Fișa măsurii,</p>	<p>Expertul verifică dacă în cadrul proiectului sunt cuprinse cheltuieli neeligibile.</p> <p>Se va prezenta pe scurt neeligibilitatea acestora de către expert în cadrul rubricii de observații și se va face referire la varianta de procedură în baza căreia s-a stabilit aceasta.</p> <p>Expertul verifică dacă pentru investițiile ce cuprind și cheltuieli neeligibile, există în cadrul Declarației F bifat angajamentul liderului de proiect că acestea vor fi realizate până la data finalizării proiectului.</p> <p>În cazul în care se constată faptul că solicitantul nu și-a</p>



MINISTERUL AGRICULTURII
ȘI DEZVOLTĂRII RURALE



PROIECT FINANȚAT DE
UNIUNEA EUROPEANĂ



ASOCIATIA GRUPUL DE ACTIUNE LOCALA CRISUL NEGRU
sediul: loc. Holod, nr 228, Jud. Bihor
e-mail: galcrisulnegru@gmail.com
web: www.galcrisulnegru.ro



	asumat realizarea investițiilor/cheltuielilor neeligibile până la finalizarea investiției, Cererea de Finanțare va fi declarată neeligibilă.
<i>Bugetul Indicativ,</i>	Expertul verifică dacă data și rata de schimb din Cererea de Finanțare și cea utilizată în devizul general din Studiul/Planul de Marketing corespund cu cea publicată de Banca Central Europeană pe Internet la adresa : < http://www.ecb.int/index.html >. Expertul va atașa pagina conținând cursul BCE din data întocmirii Studiului/Planului de Marketing. <i>Dacă în urma verificării se constată că aceasta corespunde, expertul bifează caseta corespunzătoare DA. Dacă aceasta nu corespunde, expertul bifează caseta corespunzătoare NU și înștiințează solicitantul în vederea clarificării prin Fisa de solicitare a informațiilor suplimentare.</i>
<i>Secțiunea F</i>	În cazul în care solicitantul a bifat în caseta corespunzătoare din Declarația pe propria răspundere F că este platitor de TVA, TVA-ul este neeligibil . În cazul în care solicitantul bifează în caseta corespunzătoare din Declarația pe propria răspundere F că nu este plătitor de TVA, atunci TVA-ul afert cheltuielilor eligibile este eligibil .
<i>Cererea de finanțare (inclusiv bugetele cuprinse), Studiul/Planul de Marketing,</i>	<ul style="list-style-type: none">- Se verifica Bugetul Indicativ prin corelarea informațiilor menționate de solicitant în liniile bugetare cu cele indicate în cererea de finanțare;- se va verifica dacă tipurile de cheltuieli și sumele înscrise sunt corecte și corespund devizelor investiției;- valoarea eligibilă pentru fiecare capitol să fie egală cu valoarea eligibilă însumată din devize;- valoarea pentru fiecare capitol sa fie egală cu valoarea însumată din devize, fără TVA;- în bugetul indicativ se completează „Actualizarea” care nu se regăsește în devize;- în bugetul indicativ valoarea TVA este egală cu valoarea TVA însumată din devize. <p>Se verifică corectitudinea calculului.</p> <p>Dacă există diferențe de încadrare, în sensul că unele cheltuieli neeligibile sunt trecute în categoria cheltuielilor eligibile, anumite cheltuieli sunt încadrate</p>



MINISTERUL AGRICULTURII
ȘI DEZVOLTĂRII RURALE





ASOCIATIA GRUPUL DE ACTIUNE LOCALA CRISUL NEGRU
sediul: loc. Holod, nr 228, Jud. Bihor
e-mail: galcrisulnegru@gmail.com
web: www.galcrisulnegru.ro



	<p>eronat în alte linii bugetare etc., bugetul este retransmis solicitantului pentru recalculare, prin Fisa de solicitare a informațiilor suplimentare.</p> <p>După primirea răspunsului, expertul va modifica bugetul, în funcție de erorile inițiale și de răspunsul solicitantului.</p> <p>Expertul va motiva poziția cu explicații în linia prevăzută în acest scop la rubrica observații. Se vor face mențiuni la eventualele greșeli de încadrare sau alte cauze care au generat diferențele.</p>
--	---

4. Verificarea intensității sprijinului

DOCUMENTE PREZENTATE	PUNCTE DE VERIFICAT ÎN CADRUL DOCUMENTELOR PREZENTATE
	<p>Se verifică valoarea intensității sprijinului acordat și dacă Planul financiar este corect completat și respectă gradul de intervenție publică.</p> <p>Pentru cheltuielile specifice art. 35 intensitatea sprijinului este de 100%.</p> <p>Pentru cheltuielile specifice art. 17 intensitatea sprijinului este de maxim 50%, existând posibilitatea majorării cu 20 de puncte procentuale pentru investiții colective și pentru investiții sprijinite în cadrul PEI.</p> <p>Se va prezenta pe scurt acordarea intensității de către expert în cadrul rubricii de observații și se va face referire la varianta de procedură în baza căreia s-a stabilit aceasta.</p> <p>Ca urmare, dacă Studiul/Planul de Marketing include acțiuni care sunt eligibile în cadrul altor articole se verifică dacă acțiunile prevăzute sunt în conformitate cu rata maximă a ajutorului și sumele aplicabile în cadrul acelor articole, și se va detalia de către expertul evaluator la rubrica observații.</p> <p>Dacă valoarea cheltuielilor eligibile prevăzute și aferente altor articole depășește valoarea maximă acordată în cadrul lor, se vor solicita de evaluator modificările necesare.</p>



MINISTERUL AGRICULTURII
ȘI DEZVOLTĂRII RURALE





ASOCIATIA GRUPUL DE ACTIUNE LOCALA CRISUL NEGRU
 sediul: loc. Holod, nr 228, Jud. Bihor
 e-mail: galcrisulnegru@gmail.com
 web: www.galcrisulnegru.ro



Plan Financiar Totalizator

	Cheltuieli eligibile	Cheltuieli neeligibile	Total proiect
0	1	2	3
	Euro	Euro	Euro
1. Ajutor public nerambursabil			
2. Cofinanțare privată, din care:			
2.1 - autofinanțare			
2.2 - împrumuturi			
3. TOTAL PROIECT			
Procent contribuție publică			
Avans solicitat			
Procent avans			

5. Verificarea condițiilor artificiale

DOCUMENTE PREZENTATE	PUNCTE DE VERIFICAT ÎN CADRUL DOCUMENTELOR PREZENTATE
<i>Cererea de Finanțare, Studiul/Planul de Marketing, Bazele de date AFIR,</i>	<p>Expertul verifică dacă membrii cu statut de fermier/IMM etc. ai Acordului de Cooperare au mai beneficiat de sprijin prin intermediul submăsurilor 4.1/4.1a și 4.2/4.2a.</p> <p>În cazul în care se identifică faptul că aceștia au mai beneficiat de sprijin iar investițiile sunt similare, se continuă verificarea pentru a se stabili dacă acestea sunt necesare noii investiții.</p> <p>În cazul în care investițiile sunt identice și nu sunt justificate se considera că solicitantul a creat condiții artificiale necesare pentru a beneficia de plăți (sprijin) și a obține astfel un avantaj care contravine obiectivelor măsurii, conform submăsurilor 4.1/4.1a și 4.2/4.2a.</p>



MINISTERUL AGRICULTURII
 ȘI DEZVOLTĂRII RURALE



PROIECT FINANȚAT DE
 UNIUNEA EUROPEANĂ



ASOCIAȚIA GRUPUL DE ACȚIUNE LOCALA CRISUL NEGRU
sediul: loc. Holod, nr 228, Jud. Bihor
e-mail: galcrisulnegru@gmail.com
web: www.galcrisulnegru.ro



	<p>Dacă se constată faptul că o/ un membru/ă al acordului de cooperare deține calitatea de lider de proiect sau membru în cadrul altor acorduri de cooperare aferente mai multor proiecte constituite pentru solicitarea sprijinului în vederea promovării aceluiași categorii de produse sau pentru achiziționarea aceluiași utilaje, se consideră că au fost create condiții artificiale necesare pentru a beneficia de plăți (sprijin) peste limita permisă și a obține astfel un avantaj care contravine obiectivelor proiectului.</p> <p><i>Ținând cont de specificul submăsurii, dacă solicitantul a încercat crearea unor condiții artificiale, altele decât cele de mai sus, necesare pentru a beneficia de plăți și a obține astfel un avantaj care contravine obiectivelor măsurii iar expertul identifică acest fapt, expertul va detalia la rubrica observații iar proiectul va fi neeligibil.</i></p>
--	--

Dacă nu există suspiciuni privind crearea unor condiții artificiale pentru obținerea de plăți și avantaje care să contravină obiectivelor măsurii atunci expertul bifează în caseta corespunzătoare **NU**.

6. Verificarea criteriilor de selecție aplicate de către GAL

PRINCIPII ȘI CRITERII DE SELECȚIE	METODOLOGIA DE VERIFICARE
CS1. Principiul reprezentativității cooperării, respectiv numărul de parteneri implicați;	Documente verificate: Acordul de Cooperare, Studiul/Planul de Marketing, Cererea de Finanțare, Alte documente anexate.
1.3. Parteneriatul are mai mult de 5 membri	Metodologie de verificare: Expertul va verifica numărul de membri în Acordul de Cooperare, documentele anexate/solicitate în urma parcurgerii
1.4. Parteneriatul are între 3-5	



MINISTERUL AGRICULTURII
ȘI DEZVOLTĂRII RURALE





membri	etapelor de evaluare a proiectului.
CS2. Principiul structurii adecvate de parteneriat, pe baza obiectivului proiectului;	
<p>2.3. Parteneriatul are în componență parteneri care la finalizarea proiectului formalizează cooperarea prin constituirea sau dezvoltarea unei forme asociative cu personalitate juridică.</p> <p><i>Forma asociativă rezultată trebuie să desfășoare activități economice pe o perioadă de minimum trei ani de la implementarea proiectului (realizarea efectivă).</i></p> <p><i>Punctajul se acordă numai dacă angajamentul de formalizare a cooperării se regăsește în Acordul de Cooperare. Nu este obligatoriu ca forma asociativă rezultată să conțină toți partenerii, însă este necesar ca toți fermierii din parteneriat să se regăsească în componența ei.</i></p>	<p>Documente verificate: Acordul de Cooperare, Studiul/Planul de Marketing</p> <p>Metodologie de verificare: Pentru parteneriatele care au prevăzut că la momentul finalizării proiectului vor formaliza cooperarea prin constituirea sau dezvoltarea unei forme asociative cu personalitate juridică, punctajul se acordă pe baza Acordului de cooperare semnat de către parteneri, unde sunt descrise rolul și experiența relevantă fiecărui partener în proiect, în conformitate cu obiectivele proiectului.</p>
<p>2.4. entități cu experiență în domeniile cercetării de piață și al promovării produselor agro-alimentare (de exemplu - institute de cercetare de piață, unități de învățământ cu profil economic, marketing, entități care au dezvoltat anterior scheme de aprovizionare directă care respectă principiile lanțului scurt de aprovizionare sau care au implementat cu succes alte</p>	<p>Documente verificate: Acordul de Cooperare, Studiul/Planul de Marketing</p> <p>Metodologie de verificare: În cazul entităților cu experiență în domeniile cercetării de piață și al promovării produselor agro-alimentare, punctajul se acordă în baza apartenenței acestora la Acordul de Cooperare.</p>





proiecte în domeniu etc.).	
<p>CS3. Principiul valorii adăugate (parteneriatele care produc și comercializează produse cu valoare adăugată mare, care participă la scheme de calitate naționale și europene, produse din sistemele agricole HNV etc.);</p> <p><i>In toate cazurile de mai jos (criteriile 3.1, 3.2 și 3.3) punctajul se acorda doar dacă cel puțin unul din tipurile de produse comercializate este produs ecologic/ HNV/scheme de calitate.</i></p>	
<p>3.1. Parteneriatul comercializează produse ecologice</p>	<p>Documente verificate:</p> <p>12.1 Certificat de conformitate a produselor agroalimentare ecologice, 12.2 a) Fisa de inregistrare ca procesator si producator in agricultura ecologica, 12.2 b) Contractul procesatorului cu un organism certificat de inspectie si certificare</p> <p>Metodologie de verificare: Se vor puncta proiectele care propun comercializarea produselor ecologice conform prevederilor OUG 34/2000 privind produsele agroalimentare ecologice cu completările și modificările ulterioare.</p>
<p>3.2. Parteneriatul comercializează produse care participă la o schemă de calitate/care sunt certificate în urma unei scheme de calitate</p>	<p>Documente verificate:</p> <p>13. DOCUMENT care să demonstreze calitatea de membru al grupului aplicant pentru produsul alimentar care participă la sisteme din domeniul calității produselor agricole și</p>





ASOCIATIA GRUPUL DE ACTIUNE LOCALA CRISUL NEGRU
sediul: loc. Holod, nr 228, Jud. Bihor
e-mail: galcrisulnegru@gmail.com
web: www.galcrisulnegru.ro



alimentare recunoscute sau în curs de recunoaștere la nivel european.

Metodologie de verificare: Pentru produsele alimentare care au obținut recunoașterea la nivel european, proiectele vor fi punctate în urma verificării în bazele de date ale Comisiei Europene DOOR, respectiv EBACHUS pentru vinuri de calitate. Pentru produsele alimentare care sunt în curs de recunoaștere la nivel european, se vor puncta proiectele depuse de solicitanți care vizează obținerea produselor alimentare în conformitate cu documentația depusă în vederea înregistrării indicațiilor geografice protejate (IGP) și a denumirilor de origine protejate (DOP) pentru produsele alimentare altele decât vinurile de calitate, a indicațiilor geografice (IG) și a denumirilor de origine controlată (DOC) pentru vinurile de calitate, cu respectarea prevederilor legislației europene și naționale în vigoare privind sistemele din domeniul calității produselor agricole și alimentare. În plus, solicitanții respectă mențiunile din caietul de sarcini pentru sistemul de calitate vizat, iar produsul este înregistrat în Registrul Sistemelor din Domeniul Calității Protejate Național (RSCPN) - produse alimentare altele decât vinul, și Registrul Unic DOC-IG - vinuri de calitate, iar documentația este transmisă la Comisia Europeană pentru înregistrare în vederea obținerii protecției europene. Proiectele care vizează comercializarea unor produse alimentare care sunt în curs de înregistrare și recunoaștere la nivel european pentru înregistrarea denumirii



MINISTERUL AGRICULTURII
ȘI DEZVOLTĂRII RURALE





ASOCIATIA GRUPUL DE ACTIUNE LOCALA CRISUL NEGRU
sediul: loc. Holod, nr 228, Jud. Bihor
e-mail: galcrisulnegru@gmail.com
web: www.galcrisulnegru.ro



	de specialitate tradițională garantată (STG), vor fi punctate în condițiile respectării mențiunilor din caietul de sarcini depus în vederea recunoașterii, a înregistrării în Registrul Sistemelor din Domeniul Calității Protejate Național (RSCPN) și a transmiterii documentației în vederea obținerii înregistrării și a protecției la nivel european.
3.3. Parteneriatul comercializează produse provenite din exploatații situate în zone HNV	Documente verificate: Documente înființare membrii, Extras din Registrul Agricol/Extras APIA Metodologie de verificare: Se vor puncta proiectele care comercializează produse provenite din exploatații din UAT HNV (se regăsesc în Lista UAT-urilor eligibile pentru pachetele 1 și 2 aferente măsurii 10 a PNDR - anexa 9 a ghidului).

PUNCTAJUL MINIM admis la finanțare este de **40 puncte**.

DEPARTAJAREA PROIECTELOR CU ACELAȘI PUNCTAJ:

Selecția proiectelor se face în ordinea descrescătoare a punctajului de selecție în cadrul alocării disponibile pentru sesiunea de selecție, iar în cazul proiectelor cu același punctaj, departajarea acestora, se face în funcție de valoarea eligibilă a proiectului, exprimată în euro, în ordine crescătoare.

În cazul proiectelor cu același punctaj și aceeași prioritate, departajarea acestora se va face în ordinea depunerii proiectelor. Se va lua în considerare data și ora depunerii proiectului.



MINISTERUL AGRICULTURII
ȘI DEZVOLTĂRII RURALE



PROIECT FINANȚAT DE
UNIUNEA EUROPEANĂ



ASOCIATIA GRUPUL DE ACTIUNE LOCALA CRISUL NEGRU
sediul: loc. Holod, nr 228, Jud. Bihor
e-mail: galcrisulnegru@gmail.com
web: www.galcrisulnegru.ro



PROCEDURA DE EVALUARE ȘI SELECȚIE A PROIECTELOR DEPUSE ÎN CADRUL SDL

PRIMIREA ȘI EVALUAREA PROIECTELOR

FLUXUL PROCEDURAL PENTRU ACCESAREA FONDURILOR NERAMBURSABILE

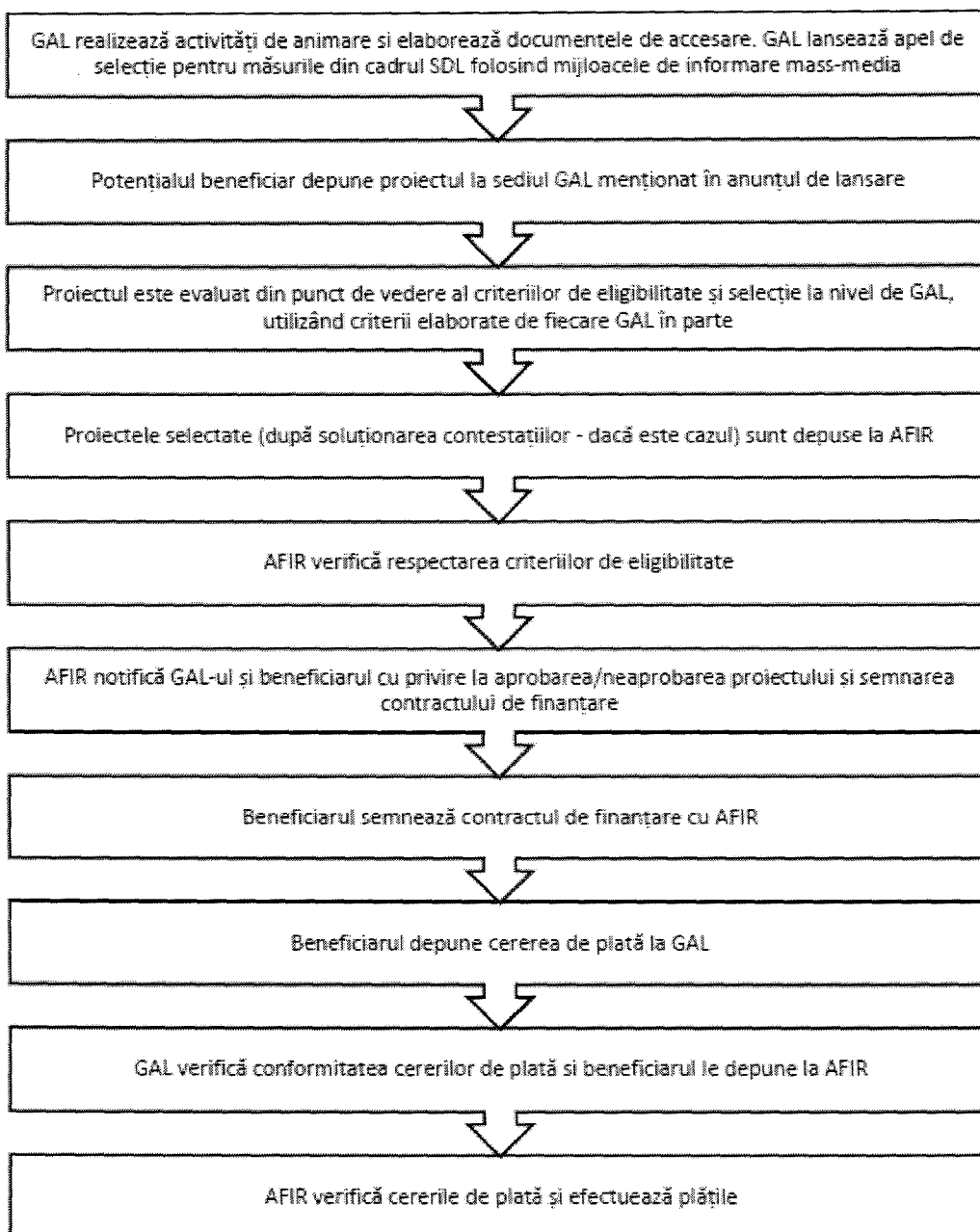

MINISTERUL AGRICULTURII
ȘI DEZVOLTĂRII RURALE



PROIECT FINANȚAT DE
UNIUNEA EUROPEANĂ



ASOCIATIA GRUPUL DE ACTIUNE LOCALA CRISUL NEGRU
sediul: loc. Holod, nr 228, Jud. Bihor
e-mail: galcrisulnegru@gmail.com
web: www.galcrisulnegru.ro



PERIODA DE DEpunERE A PROIECTELOR: 21.05.2019-21.06.2019

PUNCTAJUL MINIM ADMIS LA FINANȚARE: 40 puncte

PRIMIREA ȘI EVALUAREA PROIECTELOR DEPUSE, INCLUSIV TERMENELE STABILITE:

Proiectele se depun la biroul GAL Crisul Negru din localitatea **HOLID, NR. 228, COMUNA HOLID, JUD. BIHOR**, în intervalul orar 09:00-14:00 de luni până joi, iar vineri între orele 09:00-12:00 înaintea expirării datei limită de depunere a proiectelor.

Responsabilul din cadrul GAL înregistrează Cererea de finanțare în Registrul proiectelor, aplică acestuia un număr de înregistrare, iar solicitantul primește un bon cu acest număr de înregistrare.

Proiectul va fi înaintat departamentului tehnic responsabil de evaluarea proiectelor, care va efectua următorii pași:

- Verificarea conformității proiectului
- Verificarea eligibilității proiectului
- Verificarea criteriilor de selecție îndeplinite prin proiect.

GAL poate să solicite beneficiarului clarificări referitoare la îndeplinirea condițiilor de eligibilitate și selecție, dacă este cazul. Nu se vor lua în considerare clarificările de natură să modifice datele inițiale ale proiectului depus. Clarificările admise de GAL vor face parte integrantă din Cererea de finanțare și vor fi luate în considerare și de experții AFIR, în cazul în care proiectul va fi selectat.

PERIODA DE ELABORARE A RAPORTULUI DE EVALUARE:

Pentru toate proiectele evaluate la nivelul GAL, evaluatorii, stabiliți cu respectarea prevederilor SDL, vor verifica eligibilitatea proiectelor îndeplinirea principiilor de selecție și vor acorda punctajele aferente fiecărei cereri de finanțare. Toate verificările se realizează pe evaluări documentate, în baza unor fișe de verificare elaborate la nivelul GAL, datate și semnate de experții evaluatori angajați de GAL în termen de 60 de zile de la închiderea sesiunii de depunere a proiectelor.

Rezultatele procesului de evaluare, în primă fază se consemnează în Raportul de Selecție Intermediar. Acesta va fi semnat de către toți membrii prezenți ai Comitetului de Selecție. (reprezentanți legali sau alte persoane mandatate în acest sens de către respectivele entități juridice, în conformitate cu prevederile statutare), specificându-se apartenența la mediul privat sau public - cu respectarea precizărilor din PNDR, cel puțin 51% din voturi sunt exprimate de parteneri din mediul privat și societate civilă. De asemenea, Raportul de selecție va prezenta semnătura reprezentantului CDRJ, care supervizează procesul de selecție. Avizarea Raportului de selecție de către reprezentantul CDRJ reprezintă garanția faptului că procedura de selecție a proiectelor s-a desfășurat



MINISTERUL AGRICULTURII
ȘI DEZVOLTĂRII RURALE



PROIECT FINANȚAT DE
UNIUNEA EUROPEANĂ



ASOCIATIA GRUPUL DE ACTIUNE LOCALA CRISUL NEGRU
sediul: loc. Holod, nr 228, Jud. Bihor
e-mail: galcrisulnegru@gmail.com
web: www.galcrisulnegru.ro



corespunzător și s-au respectat principiile de selecție din fișa măsurii din SDL, precum și condițiile de transparență care trebuiau asigurate de către GAL.

Raportul de Selecție Intermediar va fi datat, avizat și de către Președintele GAL/Reprezentantul legal al GAL sau de un alt membru al Consiliului Director al GAL mandatat în acest sens.

Raportul de Selecție Intermediar se va completa în ziua întrunirii Comitetului de selecție a proiectelor și va fi publicat pe site-ul GAL: www.galcrisulnegru.ro, cel târziu în următoarea zi a aprobării acestuia. În baza Raportului de Selecție Intermediar, GAL va notifica aplicanții cu privire la rezultatele procesului de evaluare și selecție.

DESFĂȘURAREA PROCEDURII DE SOLUȚIONARE A CONTESTAȚIILOR, INCLUSIV PERIODA ȘI LOCAȚIA DE DEPUNERE A CONTESTAȚIILOR:

Rezultatele procedurii de evaluare consemnate în Raportul de Selecție Intermediar și publicate pe site-ul GAL-ului pot fi contestate în termen de maximum 5 zile lucrătoare de la data primirii notificării de către solicitanți, respectiv în termen de maximum 15 zile de la data postării Raportului de Selecție Intermediar pe pagina de internet a GAL. Contestatiile vor fi depuse la sediul GAL și vor fi soluționate în termen de 30 de zile lucrătoare de Comisia de Soluționare a Contestatiilor.

Comisia de Soluționare a Contestatiilor, va fi constituita din alți membri decît cei care sînt în componența Comitetului de Selecție, păstrînd însă aceiași reprezentativitate.

PERIODA DE ELABORARE A RAPORTULUI DE SOLUȚIONARE A CONTESTAȚIILOR ȘI A RAPORTULUI DE SELECȚIE FINAL:

Raportului de soluționare a contestațiilor și a raportului de selecție final va fi elaborat în 30 zile lucrătoare de la depunerea ultimei contestații.

După soluționarea contestațiilor de către Comisia de Soluționare a Contestatiilor, GAL va publica Raportul de Contestații și Raportului de Selecție Final pe pagina proprie de internet, respectiv va notifica aplicanții cu privire la rezultatele procesului.

MODALITATEA DE DESFĂȘURARE A PROCESULUI DE SELECȚIE A PROIECTELOR:

Toate verificările efectuate de către evaluatori vor respecta principiul de verificare "4 ochi", respectiv vor fi semnate de către doi experți.

Fiecare persoană implicată în procesul de evaluare și selecție a proiectelor de la nivelul GAL (evaluatori, membrii Comitetului de Selecție și membrii Comisiei de soluționare a contestațiilor) are obligația de a respecta prevederile OG nr. 66/2011 privind evitarea conflictului de interese și prevederile Cap. XII al SDL - "Descrierea mecanismelor de evitare a posibilelor conflicte de interese conform legislației naționale".



MINISTERUL AGRICULTURII
ȘI DEZVOLTĂRII RURALE





ASOCIATIA GRUPUL DE ACTIUNE LOCALA CRISUL NEGRU
sediul: loc. Holod, nr 228, Jud. Bihor
e-mail: galcrisulnegru@gmail.com
web: www.galcrisulnegru.ro



Dacă pe parcursul implementării strategiei, în cadrul procesului de evaluare și selecție la nivelul GAL a unor proiecte, apar situații generatoare de conflict de interese, expertul GAL/expertul cooptat este obligat să se abțină de la luarea deciziei sau participarea la luarea unei decizii și să informeze managerul GAL, în vederea înlocuirii cu un alt expert evaluator.

Dacă, în urma verificărilor ulterioare, realizate de departamentele AFIR/DGDR AM PNDR/MADR se constată că nu s-au respectat regulile de evitare a conflictului de interese, așa cum sunt definite în legislația în vigoare, proiectul respectiv va fi declarat neeligibil, iar dacă a fost finanțat se va proceda la recuperarea sumelor conform legislației în vigoare.

Punctajul aferent criteriilor de selecție prevăzute în fisele măsurilor din SDL, se stabilește de către Comitetul Director (organism de conducere) și Comitetul de Selecție, prioritate având criteriile care privesc aspectele inovative stabilite în SDL, caracteristice abordării LEADER.

Pentru selecția proiectelor, GAL prezintă „Fisa de verificare a criteriilor de selecție” pentru fiecare proiect în parte, și Comitetul de Selecție stabilește ierarhia acestor punctaje totale și proiectele care sunt selectate (în limita alocării bugetare pe măsura din SDL).

Selecția se face aplicând regula de „dublu cворum”, respectiv pentru validarea voturilor, este necesar ca în momentul selecției să fie prezenți cel puțin 50% din membrii Comitetului de Selecție.

Dacă unul dintre proiectele depuse pentru selecție aparține unuia dintre membrii comitetului de selecție, persoana/organizația în cauză nu are drept de vot și nu va participa la întâlnirea comitetului respectiv.

COMPONENTA ȘI OBLIGAȚIILE COMITETULUI DE SELECȚIE ȘI A COMITETULUI DE SOLUȚIONARE A CONTESTAȚIILOR:

Membrii Comitetului de Selecție format din minimum 7 membri ai parteneriatului (pentru fiecare membru al comitetului de selecție se va stabili de asemenea, un membru supleant) și ai Comisiei de Soluționare a Contestațiilor format din minimum 3 membri ai parteneriatului (pentru fiecare membru al comitetului de soluționare a contestațiilor se va stabili de asemenea, un membru supleant), în îndeplinirea atribuțiilor ce le revin, au următoarele obligații:

- de a respecta confidențialitatea lucrărilor și imparțialitatea în adoptarea deciziilor Comitetului de Selecție și Comisiei de Soluționare a Contestațiilor;
- adoptarea deciziilor în urma soluționării contestațiilor se face de către membri prezenți ai Comisiei de Soluționare a Contestațiilor, prin vot majoritar;
- se vor elabora decizii și vor fi adoptate de Comitetul de selecție sau respectiv a Comisiei de Soluționare a Contestațiilor, dacă este cazul de o contestație.



MINISTERUL AGRICULTURII
ȘI DEZVOLTĂRII RURALE





ASOCIATIA GRUPUL DE ACTIUNE LOCALA CRISUL NEGRU
sediul: loc. Holod, nr 228, Jud. Bihor
e-mail: galcrisulnegru@gmail.com
web: www.galcrisulnegru.ro



- dacă unul din proiectele depuse pentru selectare, aparține unuia din membrii Comitetului de Selecție și ale Comisiei de Soluționare a Contestațiilor, persoana în cauză (organizația), nu are drept de vot și nu va participa la întâlnirea comitetului respectiv.

Data și modul de anunțare a rezultatelor procesului selecție:

- Raportul de selecție se va completa în ziua întrunirii Comitetului de selecție a proiectelor și va fi publicat pe site-ul GAL: www.galcrisulnegru.ro, cel târziu în următoarea zi a aprobării acestuia;
- În baza Raportului de selecție beneficiarii vor fi notificați cu privire la rezultatul procesului de evaluare și selecție

Alte informații pe care GAL le consideră relevante:

- Toate Contractele/Deciziile de finanțare (C1.1L/C1.0L) se întocmesc și se aprobă la nivel CRFIR și se semnează de către beneficiar, cu respectarea termenelor prevăzute de Manualul de procedură pentru evaluarea, selectarea și contractarea cererilor de finanțare.
- Efectuarea conformității se va realiza înainte de semnarea Contractului de Finanțare și constă în verificarea Cererii de Finanțare, respectiv dacă documentele originale aflate în posesia solicitantului corespund cu Cererea de Finanțare depusă pe format de hârtie.
- Pentru Beneficiarul care a optat pentru avans în vederea demarării investiției în formularul Cererii de Finanțare, AFIR poate să acorde un avans de maxim 50% din valoarea eligibilă nerambursabilă. Avansul poate fi solicitat de beneficiar până la depunerea primei Cereri de plată. Beneficiarul poate primi avansul numai după avizarea achiziției prioritar majoritară de către AFIR.
- În funcție de tipul de beneficiar (public/privat) conform fișei măsurii în care se încadrează proiectul, beneficiarii vor aplica fie legislația de achiziții publice, precum și Manualul de achiziții publice și Instrucțiunile de achiziții pentru beneficiari publici, fie Manualul operațional de achiziții pentru beneficiarii privați ai PNDR 2014-2020 și Instrucțiunile de achiziții pentru beneficiarii privați, în conformitate cu cerințele Autorității Contractante.
- În etapa de autorizare a plăților, toate cererile de plată trebuie să fie depuse inițial la GAL pentru efectuarea conformității, iar ulterior, când se depun la AFIR, la dosarul cererii de plată, se va atașa și fișa de verificare a conformității emisă de GAL.



MINISTERUL AGRICULTURII
ȘI DEZVOLTĂRII RURALE





ASOCIAȚIA GRUPUL DE ACȚIUNE LOCALA CRISUL NEGRU
sediul: loc. Holod, nr 228, Jud. Bihor
e-mail: galcrisulnegru@gmail.com
web: www.galcrisulnegru.ro



Beneficiarii au obligația de a depune la GAL și la AFIR Declarațiile de eșalonare, conform prevederilor Contractului /Deciziei de finanțare. Pentru depunerea primului dosar de plată, se vor avea în vedere prevederile HG nr. 226/2015, cu modificările și completările ulterioare, în vigoare la data depunerii Dosarului Cererii de Plată.

Date de contact unde solicitanții pot obține informații detaliate:

Asociația Grupul de Acțiune Locala Crisul Negru
Sediul: loc. Holod, nr 228, Jud. Bihor
Tel: 0771 211 003
e-mail: galcrisulnegru@gmail.com
site: www.galcrisulnegru.ro



MINISTERUL AGRICULTURII
ȘI DEZVOLTĂRII RURALE

