

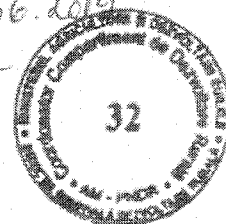

ASOCIATIA GRUPUL DE ACTIUNE LOCALA CRISUL NEGRU
sediul: loc. Holod, nr 228, Jud. Bihor
e-mail: galcrisulnegru@gmail.com
web: www.galcrisulnegru.ro



PRELUNGIRE

APEL DE SELECȚIE

-detaliat-

M3/3A - Accesul la schema de calitate privind certificarea produselor
Numărul de referință al sesiunii cererii de proiecte: 1/M3_3A/2019

Data publicării prelungirii: 19.06.2019

Perioada de prelungire a sesiunii: 21.06.2019 - 22.07.2019

Data lansării apelului de selecție: 21.05.2019

Data limită de depunere a proiectelor: 21.06.2019

Locul și intervalul orar în care se pot depune proiectele:

Proiectele se depun la biroul GAL Crisul Negru din localitatea HOLOD, NR. 228, COMUNA HOLOD, JUD. BIHOR, în intervalul orar 09:00-14:00 de luni până joi, iar vineri între orele 09:00-12:00 înaintea expirării datei limită de depunere a proiectelor.

Fondul disponibil pentru această sesiune: 15.000 EURO

INTENSITATEA SPRIJINULUI: 100% din totalul cheltuielilor eligibile

VALOAREA SPRIJINULUI: pana la 15.000 EUR/proiect
Suma fixa este de 3000 euro/exploatare si pe an.

Categoriile de beneficiari eligibili:

Fermieri si grupuri de fermieri.

Model Cerere de Finanțare:

Versiunea editabilă a Cererii de finanțare se regăsește în ANEXA 1 la prezentul apel de selecție



MINISTERUL AGRICULTURII
ȘI DEZVOLTĂRII RURALE

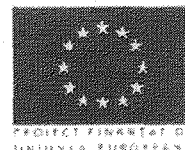



ASOCIATIA GRUPUL DE ACTIUNE LOCALA CRISUL NEGRU
sediul: loc. Holod, nr 228, Jud. Bihor
e-mail: galcrisulnegru@gmail.com
web: www.galcrisulnegru.ro



Documente justificative pe care trebuie să le depună solicitantul odată cu depunerea proiectului în conformitate cu cerințele fișei măsurii din SDL și ale Ghidului Solicitantului:

1. Documente constitutive/ Documente care să ateste forma de organizare* - în funcție de tipul solicitantului (Statut juridic, Act Constitutiv, Cod Unic de Înregistrare, Cod de Înregistrare Fiscală, Înscrierea în Registrul asociațiilor și fundațiilor etc.).
2. Certificat/certificate care să ateste lipsa datoriilor fiscale și sociale emise de Direcția Generală a Finanțelor Publice Certificate de atestare fiscală, emise în conformitate cu art. 112 și 113 din OG nr. 92/2003, privind Codul de Procedură Fiscală, republicată, de către:
 - a) Organul fiscal competent din subordinea Direcțiilor Generale ale Finanțelor Publice, pentru obligațiile fiscale și sociale de plată către bugetul general consolidat al statului;
 - b) Autoritățile administrației publice locale, în raza cărora își au sediul social și puncte de lucru (după caz), pentru obligațiile de plată către bugetul local (numai în cazul în care solicitantul este proprietar asupra imobilelor).

Aceste certificate trebuie să menționeze clar lipsa datoriilor (prin mențiunea „nu are datorii fiscale, sociale sau locale” sau bararea rubricii în care ar trebui să fie menționate).

Decizia de rambursare aprobată a sumelor negative solicitate la rambursare prin deconturile de TVA și/sau alte documente aprobate pentru soluționarea cererilor de restituire.

Graficul de eșalonare a datoriilor, în cazul în care această eșalonare a fost acordată.

3. Certificat constatator emis conform legislației naționale în vigoare, din care să rezulte faptul că solicitantul nu se află în proces de lichidare sau faliment.
Nu se depune în cazul solicitanților înființați în baza OG nr.26/2000 cu privire la asociații și fundații.
4. Copia actului de identitate a reprezentantului legal*.
*Se acceptă inclusiv versiunea scanată, conform prevederilor Ordonanței de Urgență nr. 41/2016.



MINISTERUL AGRICULTURII
ȘI DEZVOLTĂRII RURALE



PROIECT FINANȚAT DE
UNIUNEA EUROPEANĂ



ASOCIAȚIA GRUPUL DE ACȚIUNE LOCALA CRISUL NEGRU
sediul: loc. Holod, nr 228, Jud. Bihor
e-mail: galcrisulnegru@gmail.com
web: www.galcrisulnegru.ro



5. Document din care să reiasă că solicitantul (fermierul/ grupul de fermieri care în anul anterior de plată a/ au beneficiat de plăți directe care depășesc cuantumul de 5.000 euro) este înregistrat la Oficiul Național al Registrului Comerțului (prezintă cod CAEN din care rezultă activitatea agricolă) sau Actul normativ de înființare/actul constitutiv/statutul, din care să reiasă activitatea agricolă.
6. Documente care atestă dreptul de proprietate/ folosință (contract de concesiune/ comodat/ închiriere/ administrație) pentru exploatarea agricolă*
*În situația în care primăriile nu pot elibera copia Registrului agricol cu situația curentă, se va depune copia ultimei înregistrări a registrului agricol însoțită de adeverință emisă de primărie privind situația curentă.
7. Program de promovare (care include planul de informare defalcat pe acțiuni, mijloace, perioade și activități de promovare cu rezultate scontate pentru proiectul depus) (*este obligatoriu pentru proiectele care prevăd activități de informare și promovare a unor produse care fac obiectul unei scheme de calitate*)
8. Alte documente justificative, după caz

Cerințele de conformitate și eligibilitate pe care trebuie să la îndeplinească solicitantul, și criteriile de selecție cu punctajele aferente:

CERINȚE ALE CONFORMITĂȚII PROIECTULUI

1. Solicitantul a utilizat ultima variantă de pe site-ul GAL a Cererii de Finanțare?
DA sau NU
2. Dosarul Cererii de Finanțare este legat, iar documentele pe care le conține sunt numerotate de către solicitant?
DA sau NU
3. Referințele din Cererea de finanțare corespund cu numărul paginii la care se află documentele din Dosarul Cererii de finanțare?
DA sau NU



MINISTERUL AGRICULTURII
ȘI DEZVOLTĂRII RURALE





ASOCIATIA GRUPUL DE ACTIUNE LOCALA CRISUL NEGRU
sediul: loc. Holod, nr 228, Jud. Bihor
e-mail: galcrisulnegru@gmail.com
web: www.galcrisulnegru.ro



4. Cererea de Finanțare este completată, semnată și ștampilată de solicitant?
DA sau NU

5. Solicitantul a completat lista documentelor anexă obligatorii și cele impuse de tipul măsurii?
DA sau NU

6. Solicitantul a atașat la Cererea de finanțare toate documentele anexă obligatorii din listă?
DA sau NU

7. Copia electronică a Cererii de finanțare corespunde cu dosarul original pe suport de hârtie?
DA sau NU

8. Copia scanată a documentelor atașate Cererii de finanțare este prezentată alături de forma electronică a Cererii de finanțare?
DA sau NU

9. Solicitantul a completat coloanele din bugetul indicativ?
DA sau NU

10. Solicitantul a bifat punctele corespunzătoare proiectului, din Declarația pe propria răspundere a solicitantului?
DA sau NU

CERINȚE ALE CRITERIILOR DE ELIGIBILITATE

1. CERINȚE ALE *ELIGIBILITĂȚII SOLICITANTULUI*

1.1 Solicitantul aparține categoriei solicitanților eligibili pentru măsura prevăzută în Strategia de Dezvoltare Locală a GAL?

DA NU

1.2 Solicitantul respectă criteriile de eligibilitate prevăzute în Apelul de selecție publicat de GAL, preluate din Fișa măsurii din SDL?

DA NU

1.3 Solicitantul nu este înregistrat în Registrul debitorilor AFIR atât pentru Programul SAPARD, cât și pentru FEADR?



MINISTERUL AGRICULTURII
ȘI DEZVOLTĂRII RURALE





ASOCIATIA GRUPUL DE ACTIUNE LOCALA CRISUL NEGRU
sediul: loc. Holod, nr 228, Jud. Bihor
e-mail: galcrisulnegru@gmail.com
web: www.galcrisulnegru.ro



DA NU

1.4 Solicitantul și-a însușit în totalitate angajamentele luate în Declarația pe proprie răspundere, anexă la Cererea de finanțare?

DA NU

1.5 Solicitantul nu este în stare de faliment ori lichidare?

DA NU

1.6 Solicitantul se angajează că asigură cofinanțarea serviciului (doar în cazul proiectelor pentru care este prevăzut în Fișa tehnică a măsurii din SDL cofinanțare privată)?

DA NU NU ESTE CAZUL

2. i) CERINȚE ALE CRITERIILOR GENERALE DE ELIGIBILITATE

Pentru proiecte cu obiective care se încadrează în art. 16 din Reg. (UE) nr. 1305/2013:

2.1 Solicitantul este un fermier activ (sau un grup de fermieri) care deține o exploatație agricolă sau solicitantul este un grup de producători (în cazul în care proiectul vizează activități de informare și promovare)?

DA NU

2.2 Solicitantul nu a mai participat la o schemă de calitate, stabilită pe baza legislației naționale/ europene în vigoare sau la o schemă voluntară care respectă cerințele UE?

DA NU NU ESTE CAZUL

2.3 Solicitantul se angajează să respecte specificațiile schemei de calitate și toate cerințele în vigoare referitoare la schemă?

DA NU NU ESTE CAZUL

2.4 Solicitantul aplică pentru o schemă certificată în conformitate cu legislația națională/ europeană în vigoare?

DA NU NU ESTE CAZUL

2.5 Activitățile de informare și promovare propuse vizează produse care fac obiectul unei scheme de calitate care beneficiază de sprijin conform prevederilor art. 16 din Reg. (UE) nr. 1305/2013?

DA NU NU ESTE CAZUL



MINISTERUL AGRICULTURII
ȘI DEZVOLTĂRII RURALE





ASOCIATIA GRUPUL DE ACTIUNE LOCALA CRISUL NEGRU
sediul: loc. Holod, nr 228, Jud. Bihor
e-mail: galcrisulnegru@gmail.com
web: www.galcrisulnegru.ro



2.6 Solicitantul a prezentat în cadrul Cererii de finanțare un program de promovare adecvat?
DA **NU** **NU ESTE CAZUL**

2. ii) VERIFICAREA CRITERIILOR DE ELIGIBILITATE SUPLIMENTARE STABILITE DE CĂTRE GAL

1. Solicitantul sa faca dovada ca nu a mai solicitat suma fixa prin schema de calitate;
DA **NU**
2. Solicitantul sa faca dovada ca realizeaza la nivelul exploatarei agricole produsul pentru care solicita certificare prin schema de calitate;
DA **NU**
3. Solicitantul sa prezinte faptul ca produsul certificat va fi valorificat printr-un lant agro-alimentar scurt.
DA **NU**
4. Solicitantul trebuie sa demonstreze ca realizeaza produsul pe care doreste sa il certifice în cadrul unei exploatarei care are punctul de lucru pe teritoriul GAL.
DA **NU**

3. CERINȚE ALE BUGETULUI INDICATIV

- 3.1 Informațiile furnizate în cadrul bugetului indicativ din Cererea de finanțare sunt corecte și/ sau sunt în conformitate cu Fundamentarea bugetului pe categorii de cheltuieli eligibile?
DA **NU** **DA cu diferențe**
- 3.2 Sunt eligibile cheltuielile aferente activităților eligibile din proiect, în conformitate cu cele specificate în cadrul Fișei măsurii din SDL în care se încadrează proiectul?
DA **NU**
- 3.3 TVA-ul aferent cheltuielilor eligibile este corect încadrat în coloana cheltuielilor neeligibile/eligibile?



MINISTERUL AGRICULTURII
ȘI DEZVOLTĂRII RURALE



PROIECT FINANȚAT DE
UNIUNEA EUROPEANĂ



ASOCIAȚIA GRUPUL DE ACȚIUNE LOCALĂ CRISUL NEGRU
sediul: loc. Holod, nr 228, Jud. Bihor
e-mail: galcrisulnegru@gmail.com
web: www.galcrisulnegru.ro



DA **NU** **DA cu diferențe**

4. CERINȚE ALE REZONABILITĂȚII PREȚURILOR

4.1. Categoria de servicii/ bunuri se regăsește în Baza de date?

- servicii **DA** **NU** **NU ESTE CAZUL**
- bunuri **DA** **NU** **NU ESTE CAZUL**

4.2. Dacă la pct. 4.1. răspunsul este DA, prețurile utilizate se încadrează în limitele prevăzute în Baza de date?

- servicii **DA** **NU** **NU ESTE CAZUL**
- bunuri **DA** **NU** **NU ESTE CAZUL**

4.3. Pentru categoriile de bunuri/ servicii care nu se regăsesc în Baza de date, solicitantul a prezentat câte o ofertă conformă pentru fiecare bun sau serviciu a cărui valoare nu depășește 15.000 Euro și câte 2 oferte conforme pentru fiecare bun sau serviciu care depășește această valoare?

DA **NU** **NU ESTE CAZUL**

4.4 Prețurile prevăzute în ofertele anexate de solicitant sunt rezonabile?

- servicii **DA** **NU** **NU ESTE CAZUL**
- bunuri **DA** **NU** **NU ESTE CAZUL**

*Se va verifica dacă onorariile experților menționați în Cererea de finanțare se încadrează în plafoanele stabilite în Baza de date cu prețuri de referință pentru proiecte de servicii LEADER, disponibilă pe site-ul www.afir.info. De asemenea, cheltuielile de masă și cazare se vor verifica raportat la această Bază de date.

5. CERINȚE ALE PLANULUI FINANCIAR

5.1 Planul financiar este corect completat și respectă gradul de intervenție publică așa cum este prevăzut în Fișa măsurii din Strategia de Dezvoltare Locală?

DA **NU** **DA cu diferențe***

*Se completează în cazul în care se constată diferențe față de planul financiar prezentat de solicitant în Cererea de finanțare.

6. CERINȚE ALE CONDIȚIILOR ARTIFICIALE

6.1 Solicitantul a creat condiții artificiale necesare pentru a beneficia de plăți (sprijin) și a obține astfel un avantaj care contravine obiectivelor măsurii?

DA **NU**

Exemple de condiții create artificial pentru a beneficia de plăți:



MINISTERUL AGRICULTURII
ȘI DEZVOLTĂRII RURALE



PROIECT FINANȚAT DE
UNIUNEA EUROPEANĂ



ASOCIATIA GRUPUL DE ACTIUNE LOCALA CRISUL NEGRU
sediul: loc. Holod, nr 228, Jud. Bihor
e-mail: galcrisulnegru@gmail.com
web: www.galcrisulnegru.ro



- Acțiunile propuse prin proiect sunt identice cu acțiunile unui proiect anterior depus de către același solicitant în cadrul aceluiași GAL și finanțat;
- Supraestimarea valorii proiectelor, prin bugetarea distinctă a unor acțiuni și activități comune, astfel:
 - cheltuieli pentru acțiuni de pregătire a acțiunilor de formare și informare bugetate separat pentru acțiunile de formare și pentru cele de informare și difuzare de cunoștințe;
 - cheltuieli pentru managerul și experții care se ocupă de organizare, bugetate separat pentru activitățile de formare și cele de informare și difuzare de cunoștințe;
 - achiziționarea de servicii comune componentelor de formare și informare și difuzare de cunoștințe din proiect în cadrul unor proceduri de achiziții distincte;
- Alocare bugetară nejustificată la capitolul I din Bugetul indicativ în raport cu numărul participanților la acțiunile proiectului și cu durata activităților principale din proiect etc.
- Durata totală de implementare a proiectului nejustificat de mare față de durata activităților principale din proiect - cursuri, seminarii etc.

7. CERINȚE ALE CRITERIILOR DE SELECȚIE APLICATE DE CĂTRE GAL

CRITERIU DE SELECȚIE	PUNCTAJ POSIBIL	PUNCTAJ OBTINUT
<p>CS1. Se acorda punctaj daca solicitantul s-a instalat ca tinar fermier intr-o exploatare agricola;</p> <p>Proiectul va fi realizat de tinerii fermieri, cu vârsta până la 40 de ani, inclusiv la data depunerii Cererii de finanțare (așa cum sunt definiți la art. 2 al R (UE) nr. 1305/2013 sau cei care s-au stabilit în cei cinci ani anteriori solicitării sprijinului, în conformitate cu anexa II a R 1305) respectiv, să se încadreze în una din următoarele categorii:</p> <ul style="list-style-type: none">- Persoană fizică autorizată (PFA) înființată conform OUG nr.44/2008 cu vârsta de până la 40 de ani, inclusiv la data depunerii Cererii de finanțare a proiectului și care deține competențele și calificările profesionale adecvate.- Întreprindere individuală înființată în baza OUG nr.44/2008 al cărei titular are vârsta de până la 40 de ani inclusiv la data depunerii Cererii de finanțare a proiectului și deține competențele și calificările profesionale adecvate;- Întreprinderea familială (ÎF) înființată în baza OUG nr.44/2008 cu condiția ca tânărul fermier, solicitant al	40	



MINISTERUL AGRICULTURII
ȘI DEZVOLTĂRII RURALE



PROIECT FINANȚAT DE
UNIUNEA EUROPEANĂ



ASOCIATIA GRUPUL DE ACTIUNE LOCALA CRISUL NEGRU

sediul: loc. Holod, nr 228, Jud. Bihor

e-mail: galcrisulnegru@gmail.com

web: www.galcrisulnegru.ro



sprijinului cu vârsta de până la 40 de ani inclusiv la data depunerii Cererii de finanțare, cu competențele și calificările profesionale adecvate să fie reprezentantul ÎF desemnat prin acordul de constituire și să exercite controlul efectiv asupra exploatației prin deținerea cotei majoritare din patrimoniul de afecțiune;

- Societate cu răspundere limitată cu asociat unic persoană fizică, care este și administratorul societății, cu vârsta de până la 40 ani inclusiv la data depunerii Cererii de finanțare care deține competențele și calificările profesionale adecvate.
- Societate comercială (cu răspundere limitată cu mai mulți asociați cu condiția ca tânărul fermier, solicitant al sprijinului, să exercite controlul efectiv asupra exploatației prin deținerea pachetului majoritar al părților sociale și deținerea funcției de administrator unic al societății comerciale respective și să aibă competențele și calificările profesionale adecvate

Pentru toate situațiile mai sus menționate, tânărul fermier trebuie să se fi stabilit (instalat) pentru prima dată ca șef al unei exploatații în exploatația agricolă vizată de proiect și să nu fi trecut mai mult de cinci ani de la instalare până la depunerea Cererii de finanțare.

Data instalării pentru prima dată ca șef de exploatație este data la care tânărul fermier, figurează în evidențele ONRC că a preluat controlul efectiv asupra exploatației înregistrată la APIA pe numele solicitantului, ca asociat unic/ majoritar și administrator unic al respectivei entități (oricare ar fi statutul juridic), respectiv titular PFA, ÎI/ reprezentant legal în cazul ÎF. Dacă data înregistrării în ONRC a tânărului fermier, diferă de data înregistrării exploatației la APIA pe numele solicitantului, termenul de 5 ani se va calcula începând cu cea mai recentă înregistrare dintre cele două, față de momentul depunerii. Dacă din verificarea în ONRC rezultă că persoana fizică a mai condus o formă juridică, respectiv, a deținut funcția de asociat/ acționar majoritar și funcția de unic administrator/ titular PFA, ÎI/reprezentant legal în cazul ÎF cu activitate agricolă înscrisă la APIA, nu se mai consideră că îndeplinește condiția de tânăr fermier instalat pentru prima dată. Atenție! Se va avea în vedere data la care exploatația a fost înregistrată la APIA și nu data la care solicitantul a obținut RO-ul de la APIA. Clarificare cu privire la vârsta tânărului fermier! Din punct de vedere al vârstei, se încadrează în



MINISTERUL AGRICULTURII
ȘI DEZVOLTĂRII RURALE





ASOCIATIA GRUPUL DE ACTIUNE LOCALA CRISUL NEGRU

sediul: loc. Holod, nr 228, Jud. Bihor

e-mail: galcrisulnegru@gmail.com

web: www.galcrisulnegru.ro



definiția tânărului fermier șef de exploatație, inclusiv tânărul fermier care depune o Cerere de finanțare cu o zi înainte de împlinirea vârstei de 41 de ani.		
CS2. Se acorda punctaj daca produsul certificat face parte dintr-o abordare integrata de realizare a lui; Produsul certificat este realizat în întregime la nivelul exploatației solicitantului. Astfel toate ingredientele și procesul de producție se desfășoară la nivelul solicitantului.	20	
CS3. Se acorda punctaj daca produsul certificat va fi valorificat in cadrul unui lant scurt agro-alimentar prin forme asociative de producatori agricoli. Produsul certificat este comercializat in cadrul unui lant scurt agro-alimentar prin forme asociative de producatori agricoli, respectiv nu implică mai mult de un intermediar între producător și consumator	40	
TOTAL	100	

PUNCTAJUL MINIM admis la finanțare este de **20 puncte**.

DEPARTAJAREA PROIECTELOR CU ACELAȘI PUNCTAJ:

Selecția proiectelor se face în ordinea descrescătoare a punctajului de selecție în cadrul alocării disponibile pentru sesiunea de selecție, iar în cazul proiectelor cu același punctaj, departajarea acestora, se face în funcție de numărul de membri, în sensul prioritizării grupurilor de producători cu cel mai mare număr de membri.

În cazul proiectelor cu același punctaj și aceeași prioritate, departajarea acestora se va face în ordinea depunerii proiectelor. Se va lua în considerare data și ora depunerii proiectului.



MINISTERUL AGRICULTURII
ȘI DEZVOLTĂRII RURALE



PROIECT FINANȚAT DE
UNIUNEA EUROPEANĂ



ASOCIATIA GRUPUL DE ACTIUNE LOCALA CRISUL NEGRU
sediul: loc. Holod, nr 228, Jud. Bihor
e-mail: galcrisulnegru@gmail.com
web: www.galcrisulnegru.ro



METODOLOGIE DE APLICAT PENTRU VERIFICAREA CONDIȚIILOR DE ELIGIBILITATE

Atenție!

Expertul verficator este obligat să solicite informații suplimentare în etapa de verificare a eligibilității, dacă este cazul, în următoarele situații:

- *necesitatea prezentării unor clarificări sau documente suplimentare, fără înlocuirea documentelor obligatorii la depunerea cererii de finanțare. Se acceptă orice informații și alte documente care certifică o stare existentă la momentul depunerii cererii de finanțare, care vin în susținerea și clarificarea informațiilor solicitate din documentele obligatorii existente la dosarul cererii de finanțare;*
- *informațiile prezentate sunt insuficiente pentru clarificarea unor criterii de eligibilitate/ de selecție;*
- *prezentarea unor informații contradictorii în cadrul documentelor aferente cererii de finanțare;*
- *prezentarea unor documente obligatorii specifice proiectului, care nu respectă formatul standard (nu sunt conforme);*
- *necesitatea corectării bugetului indicativ;*
- *în cazul în care expertul are o suspiciune legată de crearea unor condiții artificiale.*

METODOLOGIE DE VERIFICARE A CRITERIILOR DE CONFORMITATE:

1. Solicitantul a utilizat ultima variantă de pe site-ul GAL a Cererii de Finanțare?

Se verifica pe site-ul GAL daca solicitantul a utilizat ultima varianta a cererii de finantare aferenta masurii.

Daca a utilizat varianta anterioara (nu cea existenta pe site-ul GAL), expertul solicita prin informatii suplimentare corectarea.

2. Dosarul Cererii de Finanțare este legat, iar documentele pe care le conține sunt numerotate de către solicitant?

Se verifica daca Dosarul cererii de finantare este legat, iar documentele pe care le contine sunt numerotate de catre beneficiar.

Daca nu, expertul solicita prin informatii suplimentare corectarea.

3. Referințele din Cererea de finanțare corespund cu numărul paginii la care se află documentele din Dosarul Cererii de finanțare?



MINISTERUL AGRICULTURII
ȘI DEZVOLTĂRII RURALE





ASOCIATIA GRUPUL DE ACTIUNE LOCALA CRISUL NEGRU

sediul: loc. Holod, nr 228, Jud. Bihor

e-mail: galcrisulnegru@gmail.com

web: www.galcrisulnegru.ro



Se verifică dacă referințele din Cererea de finanțare corespund cu numărul paginii la care se află documentele din Lista documentelor din cererea de finanțare și din Dosarul Cererii de finanțare.

4. Cererea de finanțare este completată și semnată de solicitant?

Se verifică dacă Cererea de finanțare este completată de solicitant astfel:

A - PREZENTARE GENERALĂ

A1. Măsura: se verifică dacă este precizată submăsura 19.2 pentru care se solicită finanțare nerambursabilă.

A2. Nume prenume/Denumire solicitant: se verifică dacă numele solicitantului corespunde celui menționat în documentele anexate, după caz.

A3. Titlu proiect: se verifică dacă este completat titlul proiectului.

A4. Descrierea succintă a proiectului: Expertul verifică dacă solicitantul a completat acest punct.

A5. Amplasarea proiectului: Expertul verifică dacă sunt completate căsuțele corespunzătoare obiectivelor investiției și sunt selectate regiunea, județul, comuna, satul și dacă acestea corespund cu cele menționate în documentele justificative corespunzătoare.

B - INFORMAȚII PRIVIND SOLICITANTUL

B1. Descrierea solicitantului

B1.1 Informații privind solicitantul:

Expertul verifică dacă data de înființare corespunde celei menționate în documentele de înființare, anexate la Cererea de finanțare.

Cod de înregistrare fiscală: expertul verifică dacă acesta corespunde celui menționat în documentele anexate la cererea de finanțare.

Statutul juridic al solicitantului: expertul verifică dacă acesta corespunde celui menționat în documentele anexate la cererea de finanțare.

Pentru societăți comerciale se verifică numărul de înregistrare în Registrul Comerțului, pe baza documentelor anexate la cererea de finanțare.

Pentru ONG-uri se verifică numărul de înregistrare în Registrul asociațiilor și fundațiilor, pe baza documentelor anexate la cererea de finanțare.

Pentru proiectele de investiții, se verifică codul CAEN al activității/ activităților finanțate prin proiect pe baza documentelor de înregistrare anexate cererii de finanțare, cu excepția proiectelor depuse de comune, ADI-uri, ONG-uri, unități de cult și proprietarii obiectivelor de patrimoniu.

Codul unic de înregistrare APIA - există două situații:

1. solicitantul este înregistrat la APIA și a înscris codul RO. În acest caz expertul verifică codul RO înscris de solicitant în Registrul unic de identificare.
2. solicitantul nu este înregistrat la APIA. În acest caz expertul verifică completarea cererii de atribuire din Cererea de finanțare și prin intermediul aplicației se va atribui automat un număr de înregistrare (cod RO).

B1.2 Sediul social: expertul verifică dacă adresa sediului social corespunde celei menționate în documentele justificative corespunzătoare.

B1.3 Numele reprezentantului legal, funcția acestuia în cadrul organizației, precum și specimenul de semnătură: Se verifică concordanța cu specificațiile din documentele anexate și dacă este completat specimenul de semnătură.



MINISTERUL AGRICULTURII
ȘI DEZVOLTĂRII RURALE





ASOCIATIA GRUPUL DE ACTIUNE LOCALA CRISUL NEGRU
sediul: loc. Holod, nr 228, Jud. Bihor
e-mail: galcrisulnegru@gmail.com
web: www.galcrisulnegru.ro



B2. Informații referitoare la reprezentantul legal de proiect

B2.1 Date de identitate ale reprezentantului legal de proiect: expertul verifică dacă informațiile din cererea de finanțare corespund cu cele din actul de identitate al reprezentantului legal.

B2.2. Domiciliul stabil al reprezentantului legal de proiect: expertul verifică dacă toate informațiile menționate în această secțiune corespund celor care figurează în actul de identitate al reprezentantului legal.

B3. Informații privind contul bancar pentru proiect FEADR

B3.1 Denumirea băncii/trezoreriei

B3.2 Adresa băncii/trezoreriei

B3.3 Cod IBAN

B3.4 Titularul contului

Expertul verifică dacă toate câmpurile sunt completate și dacă coordonatele furnizate corespund solicitantului, a cărei descriere a fost făcută la punctul B1, precedent. Contul se exprimă în moneda: LEI.

5. Solicitantul a completat lista documentelor anexă obligatorii și cele impuse de tipul măsurii?

Expertul verifică dacă sunt bifate căsuțele.

6. Solicitantul a atașat la Cererea de finanțare toate documentele anexă obligatorii din listă?

Expertul verifică dacă solicitantul a atașat toate documentele obligatorii menționate în cadrul listei documentelor anexate corespunzătoare modelului de Cerere de finanțare utilizat de GAL.

7. Copia electronică a Cererii de finanțare corespunde cu dosarul original pe suport de hârtie?

Expertul verifică concordanța copiei pe suport electronic cu originalul. Verificarea se face prin sondaj.

8. Copia scanată a documentelor atașate Cererii de finanțare este prezentată alături de forma electronică a Cererii de finanțare?

Se verifică dacă pe CD există fișierele scanate conform listei documentelor, precum și exemplarul editabil al cererii de finanțare.

9. Solicitantul a completat coloanele din bugetul indicativ?

Expertul verifică dacă este completat bugetul indicativ, pe coloanele corespunzătoare cheltuielilor eligibile și neeligibile și că operațiunile previzionate sunt menționate în coloanele prevăzute în acest scop. Dacă informațiile nu sunt precizate, expertul solicita prin informații suplimentare corectarea.

10. Solicitantul a bifat punctele corespunzătoare proiectului, din Declarația pe propria răspundere a solicitantului ?



MINISTERUL AGRICULTURII
ȘI DEZVOLTĂRII RURALE





ASOCIATIA GRUPUL DE ACTIUNE LOCALA CRISUL NEGRU
sediul: loc. Holod, nr 228, Jud. Bihor
e-mail: galcrisulnegru@gmail.com
web: www.galcrisulnegru.ro



Se verifica daca este completat numele solicitantului, al reprezentantului legal si daca au fost bifate casutele corespunzatoare proiectului. Daca nu sunt bifate casutele corespunzatoare, expertul solicita prin informatii suplimentare corectarea.

VERIFICAREA CRITERIILOR DE ELIGIBILITATE

1. VERIFICAREA ELIGIBILITĂȚII SOLICITANTULUI

1.1 Solicitantul aparține categoriei solicitanților eligibili pentru măsura prevăzută în Strategia de Dezvoltare Locală a GAL?

Solicitantul trebuie să se regăsească în categoria de beneficiari eligibili menționați în Fișa măsurii de servicii din Strategia de Dezvoltare Locală a GAL care a selectat proiectul.

Verificarea este bazată pe informațiile menționate în formularul de Cerere de finanțare și din documentele anexate din care să reiasă statutul juridic și obiectul de activitate al solicitantului. Se verifică documentele de înființare/ certificare ale solicitantului, în funcție de încadrarea juridică a acestuia.

În situația în care GAL depune proiect în cadrul apelului de selecție lansat pentru o măsură de interes public (ce vizează minorități, infrastructură socială și broadband) pentru comunitate și teritoriul respectiv, expertul verifică dacă GAL se încadrează în categoria de beneficiari eligibili pentru măsura lansată în cadrul apelului de selecție.

Dacă, în urma verificării documentelor, reiese că solicitantul se încadrează într-una din categoriile de solicitanți eligibili pentru măsură, expertul bifează căsuța DA. În cazul în care solicitantul nu se încadrează într-una din categoriile eligibile pentru măsură, expertul bifează căsuța NU, motivează poziția lui în liniile prevăzute în acest scop la rubrica Observații, iar Cererea de finanțare va fi declarată neeligibilă.

1.2 Solicitantul respectă criteriile de eligibilitate prevăzute în Apelul de selecție publicat de GAL, preluate din Fișa măsurii din SDL?

Expertul verifică dacă în Apelul de selecție publicat de GAL au fost preluate criteriile de eligibilitate din Fișa măsurii din cadrul SDL. Dacă în urma verificării se constată respectarea condițiilor de eligibilitate conform regulamentelor europene, cadrului național de implementare și capitolului 8.1 din PNDR prevăzute în Apelul de selecție și fișa măsurii, expertul bifează pătratul cu DA. În caz contrar, expertul bifează NU, motivează poziția lui în liniile prevăzute în acest scop la rubrica Observații, iar cererea de finanțare va fi declarată neeligibilă.



MINISTERUL AGRICULTURII
ȘI DEZVOLTĂRII RURALE





ASOCIATIA GRUPUL DE ACTIUNE LOCALA CRISUL NEGRU
sediul: loc. Holod, nr 228, Jud. Bihor
e-mail: galcrisulnegru@gmail.com
web: www.galcrisulnegru.ro



În situația în care GAL depune proiect în cadrul apelului de selecție lansat pentru o măsură de interes public (ce vizează minorități) pentru comunitate și teritoriul respectiv, expertul verifică dacă au fost aplicate corespunzător criteriile de eligibilitate stabilite în cadrul SDL. La momentul verificării cererii de finanțare se va avea în vedere evitarea conflictului de interese, prin desemnarea unor experți evaluatori externi. Dacă în urma verificării se constată respectarea condițiilor de eligibilitate stabilite în cadrul SDL, expertul bifează DA. În caz contrar, expertul bifează NU, motivează poziția lui în rubrica Observații, iar cererea de finanțare va fi declarată neeligibilă.

1.3 Solicitantul nu este înregistrat în Registrul debitorilor AFIR atât pentru Programul SAPARD, cât și pentru FEADR?

Expertul verifică dacă solicitantul este înscris cu debite în Registrul debitorilor pentru SAPARD și FEADR, aflat pe link-ul [\\alpaca\Debite](#). Dacă solicitantul este înscris în Registrul debitorilor, expertul va tipări și anexa pagina privind debitul, inclusiv a dobânzilor și a majorărilor de întârziere ale solicitantului, va bifa caseta "NU", va menționa în caseta de observații, și, dacă este cazul selectării pentru finanțare a proiectului, va relua această verificare în etapa de evaluare a documentelor în vederea semnării contractului. În caz contrar se va bifa "DA", iar această condiție de eligibilitate este îndeplinită.

1.4 Solicitantul și-a însușit în totalitate angajamentele luate în Declarația pe proprie răspundere, anexă la Cererea de finanțare?

Expertul verifică în Cererea de finanțare dacă sunt bifate căsuțele corespunzătoare, aferente tuturor punctelor existente în Declarația pe proprie răspundere și dacă aceasta este datată și semnată, iar dacă pe parcursul verificării proiectului expertul constată că sunt respectate punctele însușite prin Declarație, acesta bifează casuță DA. În caz contrar, expertul bifează NU, motivează poziția lui în liniile prevăzute în acest scop la rubrica Observații, iar Cererea de finanțare va fi declarată neeligibilă. Dacă expertul constată bifarea eronată de către solicitant a unor căsuțe în baza documentelor depuse, solicită beneficiarului modificarea acestora; în urma răspunsului pozitiv al acestuia, expertul bifează casuță DA; în caz contrar, expertul bifează NU.

1.5 Solicitantul nu este în stare de faliment sau lichidare?

Expertul verifică documentul atașat la Cererea de finanțare, respectiv certificatul constatator emis pe numele solicitantului în conformitate cu prevederile legislației naționale în vigoare, semnat și ștampilat de către autoritatea emitentă, emis cu cel mult o lună înaintea depunerii Cererii de finanțare, din care rezultă că acesta nu se află în proces de lichidare sau faliment.

Nu se verifică în cazul solicitanților înființați în baza OG nr. 26/2000 și al entităților publice.



MINISTERUL AGRICULTURII
ȘI DEZVOLTĂRII RURALE





ASOCIATIA GRUPUL DE ACTIUNE LOCALA CRISUL NEGRU
sediul: loc. Holod, nr 228, Jud. Bihor
e-mail: galcrisulnegru@gmail.com
web: www.galcrisulnegru.ro



1.6 Solicitantul se angajează că asigură cofinanțarea serviciului (doar în cazul proiectelor pentru care este prevăzut în Fișa tehnică a măsurii din SDL cofinanțare privată)?

Expertul verifică însușirea de către solicitant în cadrul Declarației pe propria răspundere, a punctului referitor la angajamentul privind asigurarea cofinanțării, cu obligativitatea ca, înainte de semnarea contractului, să aducă dovada capacității de cofinanțare (doar în cazul proiectelor pentru care în Fișa măsurii din SDL este prevăzută cofinanțare privată).

2. i) VERIFICAREA CRITERIILOR GENERALE DE ELIGIBILITATE

Pentru proiecte cu obiective care se încadrează în art. 16 din Reg. (UE) nr. 1305/2013:

2.1 Solicitantul este un fermier activ (sau un grup de fermieri) care deține o exploatare agricolă sau solicitantul este un grup de producători (în cazul proiectului vizează activități de informare și promovare)?

Expertul verifică documentele constitutive ale solicitantului din care reiese că desfășoară activitate agricolă (certificatul de înregistrare sau actul de înființare/ actul constitutiv/ statutul etc.), informațiile în baza de date online RECOM a Oficiului Registrului Comerțului, codul CAEN din care rezultă că activitatea agricolă este activitatea principală, documentul privind înscrierea în Registrul unic de identificare al solicitantului și documentele care atestă dreptul de proprietate pentru exploatarea agricolă.

Expertul va face Print-screen, va tipări și anexa la formularul de verificare, extrasul din baza de date.

2.2 Solicitantul nu a mai participat la o schemă de calitate, stabilită pe baza legislației naționale/ europene în vigoare sau la o schemă voluntară care respectă cerințele UE?

Se verifică dacă solicitantul a bifat în Declarația pe proprie răspundere că nu a mai participat la o schemă de calitate, certificată în conformitate cu legislația specifică națională/ europeană în vigoare sau la o schemă voluntară care respectă cerințele UE. Dacă solicitantul a bifat DA în declarație, expertul bifează DA și condiția este îndeplinită. Dacă solicitantul a bifat NU în declarație, expertul bifează NU și condiția este neîndeplinită.

În cazul în care proiectul vizează numai activități de informare și promovare a unor produse care fac obiectul unei scheme de calitate, expertul va bifa „NU ESTE CAZUL”.

2.3 Solicitantul se angajează să respecte specificațiile schemei de calitate și toate cerințele în vigoare referitoare la schemă?



MINISTERUL AGRICULTURII
ȘI DEZVOLTĂRII RURALE





ASOCIATIA GRUPUL DE ACTIUNE LOCALA CRISUL NEGRU
sediul: loc. Holod, nr 228, Jud. Bihor
e-mail: galcrisulnegru@gmail.com
web: www.galcrisulnegru.ro



Se verifică dacă solicitantul a bifat în Declarația pe proprie răspundere că se angajează să respecte specificațiile schemei de calitate și toate cerințele în vigoare referitoare la schemă. Dacă solicitantul a bifat Da în declarație, expertul bifează DA și condiția este îndeplinită. Dacă solicitantul a bifat NU în declarație, expertul bifează NU și condiția este neîndeplinită.

În cazul în care proiectul vizează numai activități de informare și promovare a unor produse care fac obiectul unei scheme de calitate, expertul va bifa „NU ESTE CAZUL”.

2.4 Solicitantul aplică pentru o schemă certificată în conformitate cu legislația națională/ europeană în vigoare?

Expertul verifică ca schema de calitate prevăzută în Cererea de finanțare să corespundă unei scheme de calitate eligibilă conform prevederilor art. 16 din Reg. (UE) nr. 1305/2013, respectiv:

- schemă de calitate instituită în cadrul următoarelor regulamente și dispoziții europene: Reg. (UE) nr. 1151/2012, Reg. (CE) nr. 834/2007, Reg. (CE) nr. 110/2008, Reg. (CEE) nr. 1601/91, (v) partea II titlul II capitolul I secțiunea 2 din Reg. (UE) nr. 1308/2013;

- schemă de calitate, inclusiv schemă de certificare a exploatațiilor agricole, pentru produse agricole și alimentare sau pentru bumbac, recunoscută la nivel național (MADR), care îndeplinește condițiile prevăzute de art. 16(1b) din Reg. (UE) nr. 1305/2013;

- schemă voluntară de certificare a produselor agricole, recunoscută de MADR ca aplicând orientările UE privind cele mai bune practici pentru sistemele de certificare voluntară a produselor agricole și alimentare.

Schemele de calitate pentru care se poate acorda finanțare sunt următoarele:

1. scheme de calitate și mențiuni de calitate facultative, stabilite pe baza legislației europene:

- Denumire de Origine Protejată (DOP);
- Indicație Geografică Protejată (IGP);
- Specialitate Tradițională Garantată (STG);
- Denumire de origine controlată (DOC), pentru vinuri de calitate;
- Indicație Geografică (IG), pentru vinuri de calitate;
- Mențiunea de calitate facultativă „produs montan”;
- Produse ecologice;
- Băuturi spirtoase cu Indicație Geografică.



MINISTERUL AGRICULTURII
ȘI DEZVOLTĂRII RURALE





ASOCIATIA GRUPUL DE ACTIUNE LOCALA CRISUL NEGRU
sediul: loc. Holod, nr 228, Jud. Bihor
e-mail: galcrisulnegru@gmail.com
web: www.galcrisulnegru.ro



2. scheme de calitate stabilite pe baza legislației naționale:

- Produse tradiționale;
- Produse alimentare obținute conform rețetelor consacrate românești.

Nu se acordă finanțare pentru:

- Producția și comercializarea produselor vinicole sprijinite prin Programul național de sprijin al României în sectorul vitivinicol 2014-2018, cu modificările și completările ulterioare;
- Implementarea sistemelor de management a calității și de siguranță alimentară și a marketingului produselor agricole și alimentare, sprijinite prin Submasura 4.2 „Sprijin pentru investiții în procesarea/marketingul produselor agricole”;
- Implementarea schemei „Produse ecologice”, inclusiv perioada de conversie, dacă se solicită aceleași costuri prevăzute la articolul 29: „Agricultura ecologică” din Regulamentul (UE) nr. 1305/2013/UE.

În cazul în care schema de calitate la care participă pentru prima dată solicitantul se încadrează în una din cele 3 categorii de mai sus, expertul bifează căsuța ”DA”, condiția fiind îndeplinită.

În caz contrar, expertul bifează ”NU”, condiția nefiind îndeplinită.

În cazul în care proiectul vizează numai activități de informare și promovare a unor produse care fac obiectul unei scheme de calitate, expertul va bifa „NU ESTE CAZUL”.

2.5 Activitățile de informare și promovare propuse vizează produse care fac obiectul unei scheme de calitate care beneficiază de sprijin conform prevederilor art. 16 din Reg. (UE) nr. 1305/2013?

Expertul verifică dacă activitățile de informare și promovare prevăzute în cadrul Cererii de finanțare vizează produse care fac obiectul unei scheme de calitate care beneficiază de sprijin conform prevederilor art. 16 din Reg. (UE) nr. 1305/2013. În acest caz, expertul bifează ”DA”, condiția fiind îndeplinită. În caz contrar, expertul bifează ”NU”, condiția nefiind îndeplinită.

În cazul în care proiectul nu vizează activități de informare și promovare a unor produse care fac obiectul unei scheme de calitate, expertul va bifa „NU ESTE CAZUL”.

2.6 Solicitantul a prezentat în cadrul Cererii de finanțare un program de promovare adecvat?

Expertul verifică dacă în cadrul Cererii de finanțare solicitantul a prezentat un program de promovare care include un plan de informare defalcat pe acțiuni, mijloace și perioade, precum și activități de promovare cu rezultate scontate



MINISTERUL AGRICULTURII
ȘI DEZVOLTĂRII RURALE





ASOCIATIA GRUPUL DE ACTIUNE LOCALA CRISUL NEGRU
sediul: loc. Holod, nr 228, Jud. Bihor
e-mail: galcrisulnegru@gmail.com
web: www.galcrisulnegru.ro



pentru proiectul propus. În acest caz expertul bifează căsuța "DA", condiția fiind îndeplinită. În caz contrar, expertul bifează "NU", condiția nefiind îndeplinită.

În cazul în care proiectul nu vizează activități de informare și promovare a unor produse care fac obiectul unei scheme de calitate, expertul va bifa „Nu este cazul”.

ii) VERIFICAREA CRITERIILOR DE ELIGIBILITATE SUPLIMENTARE STABILITE DE CĂTRE GAL

1. Solicitantul sa faca dovada ca nu a mai solicitat suma fixa prin schema de calitate;

Se verifică dacă solicitantul a bifat în Declarația pe proprie răspundere că nu a mai participat la o schemă de calitate, certificată în conformitate cu legislația specifică națională/ europeană în vigoare sau la o schemă voluntară care respectă cerințele UE. Dacă solicitantul a bifat DA în declarație, expertul bifează DA și condiția este îndeplinită. Dacă solicitantul a bifat NU în declarație, expertul bifează NU și condiția este neîndeplinită.

În cazul în care proiectul vizează numai activități de informare și promovare a unor produse care fac obiectul unei scheme de calitate, expertul va bifa „NU ESTE CAZUL”.

2. Solicitantul sa faca dovada ca realizeaza la nivelul exploatației agricole produsul pentru care solicita certificare prin schema de calitate;

Se verifică documentele care dovedesc existența eploatației agricole respectiv al unității de procesare după caz.

3. Solicitantul sa prezinte faptul ca produsul certificat va fi valorificat printr-un lant agro-alimentar scurt.

Se verifică descrierea din CF a modului de asigurare a valorificării produselor certificate. În cazul unui singur intermediar se prezintă precontracte semnate, în cazul valorificării directe, fără intermediar se prezintă locul unde se va realiza comercializarea.



MINISTERUL AGRICULTURII
ȘI DEZVOLTĂRII RURALE





ASOCIATIA GRUPUL DE ACTIUNE LOCALA CRISUL NEGRU
sediul: loc. Holod, nr 228, Jud. Bihor
e-mail: galcrisulnegru@gmail.com
web: www.galcrisulnegru.ro



4. Solicitantul trebuie sa demonstreze ca realizeaza produsul pe care doreste sa il certifice în cadrul unei exploataii care are punctul de lucru pe teritoriul GAL.

Se verifică documentele care dovedesc existența eploatației agricole pe teritoriul GAL.

3. VERIFICAREA BUGETULUI INDICATIV

Verificarea constă în:

- Asigurarea că toate costurile de servicii propuse pentru finanțare sunt eligibile și calculele sunt corecte. Bugetul indicativ este structurat pe două capitole - cheltuieli cu personalul și cheltuieli pentru derularea proiectelor.
- Verificarea bugetului indicativ privind corectitudinea informațiilor furnizate, analizând și fundamentarea bugetară, care privește corelarea dintre activitățile și resursele umane alocate acestora prin proiect cu sumele prevăzute în capitolele din buget pentru aceste activități.

3.1 Informațiile furnizate în cadrul bugetului indicativ din Cererea de finanțare sunt corecte și/ sau sunt în conformitate cu Fundamentarea Bugetului pe categorii de cheltuieli eligibile?

DOCUMENTE PREZENTATE	PUNCTE DE VERIFICAT ÎN CADRUL DOCUMENTELOR PREZENTATE
Cererea de finanțare Bugetul indicativ Fundamentarea bugetului pe categorii de cheltuieli eligibile, corelat cu activitățile și rezultatele proiectului	Se verifică în Cererea de finanțare activitățile propuse prin proiect și resursele alocate acestora. Se verifică bugetul indicativ privind corectitudinea informațiilor furnizate, corelat cu fundamentarea bugetului față de activitățile și resursele alocate acestora prin proiect. Se verifică încadrarea categoriilor de cheltuieli eligibile pe cele două capitole bugetare; suma cheltuielilor aferente fiecărui capitol din fundamentare trebuie să fie egală cu suma prevăzută pentru fiecare capitol bugetar.

a) Dacă există diferențe de încadrare, în sensul că unele cheltuieli neeligibile sunt trecute în categoria cheltuielilor eligibile, expertul bifează căsuța corespunzătoare NU și își motivează poziția în linia prevăzută în acest scop.



MINISTERUL AGRICULTURII
ȘI DEZVOLTĂRII RURALE



PROIECT FINANȚAT DE
UNIUNEA EUROPEANĂ



ASOCIATIA GRUPUL DE ACTIUNE LOCALA CRISUL NEGRU
sediul: loc. Holod, nr 228, Jud. Bihor
e-mail: galcrisulnegru@gmail.com
web: www.galcrisulnegru.ro



În acest caz bugetul este retransmis solicitantului pentru recalculare, prin Fișa de solicitare a informațiilor suplimentare E3.4L, expertul va modifica bugetul prin micșorarea valorii cheltuielilor eligibile cu valoarea identificată de expert ca fiind neeligibilă. Expertul va motiva poziția cu explicații în linia prevăzută în acest scop la rubrica Observații. Se vor face mențiuni la eventualele greșeli de încadrare sau alte cauze care au generat diferențele. Cererea de finanțare este declarată eligibilă prin bifarea căsuței corespunzătoare DA cu diferențe.

b) Dacă există mici diferențe de calcul în cererea de finanțare și Fundamentarea bugetului indicativ corelat cu activitățile și rezultatele proiectului, pe categorii de cheltuieli eligibile, expertul efectuează modificările în buget și, în matricea de verificare a Bugetului indicativ, bifează căsuța corespunzătoare DA cu diferențe. În acest caz se vor oferi explicații în rubrica Observații. Se vor face mențiuni la eventualele greșeli de calcul, costuri care includ impozite și taxe deductibile sau alte cauze care au generat diferențele.

Și în acest caz bugetul modificat de expert este retransmis solicitantului pentru luare la cunoștință de modificările efectuate, prin Fișa de solicitare a informațiilor suplimentare E3.4L.

Cererea de finanțare este declarată eligibilă prin bifarea căsuței corespunzătoare DA cu diferențe.

Pentru punctele a și b, în cazul în care solicitantul nu este de acord cu corecțiile efectuate și aduse la cunoștință prin Fișa de solicitare a informațiilor suplimentare E3.4L, expertul va bifa NU și va oferi explicații în rubrica Observații.

c) Dacă valoarea proiectului menționată în Buget nu este fundamentată prin activitățile și resursele alocate și s-ar putea aprecia ca bugetul este supradimensionat în raport cu rezultatele preconizate a se realiza, expertul solicită informații suplimentare. Dacă informațiile suplimentare primite nu fundamentează valoarea bugetului, atunci se bifează căsuța NU și criteriul de eligibilitate nu este îndeplinit.

3.2 Sunt eligibile cheltuielile aferente activităților eligibile din proiect, în conformitate cu cele specificate în cadrul Fișei măsurii din SDL în care se încadrează proiectul?

Se verifică dacă cheltuielile eligibile propuse sunt cheltuieli aferente acțiunilor eligibile prevăzute în Fișa măsurii de servicii din SDL și preluate în Ghidul solicitantului elaborat de GAL.

Dacă în urma verificării se constată că cheltuielile eligibile și neeligibile sunt trecute în coloanele corespunzătoare acestora, expertul bifează DA în căsuța corespunzătoare, în caz contrar bifează NU și își motivează poziția în linia prevăzută în acest scop la rubrica Observații, aceste cheltuieli devenind neeligibile.



MINISTERUL AGRICULTURII
ȘI DEZVOLTĂRII RURALE





ASOCIATIA GRUPUL DE ACTIUNE LOCALA CRISUL NEGRU
sediul: loc. Holod, nr 228, Jud. Bihor
e-mail: galcrisulnegru@gmail.com
web: www.galcrisulnegru.ro



3.3 TVA-ul aferent cheltuielilor eligibile este corect încadrat în coloana cheltuielilor neeligibile/ eligibile?

Solicitantul poate încadra valoarea TVA pe coloana cheltuielilor eligibile dacă acesta nu poate fi recuperat de la bugetul de stat conform legislației în vigoare sau dacă nu este plătitor de TVA (se va verifica bifa din cererea de finanțare).

Dacă solicitantul este plătitor de TVA (se va verifica bifa din cererea de finanțare), contravaloarea TVA trebuie încadrată pe coloana cheltuielilor neeligibile.

Expertul bifează "DA" în cazul în care TVA a fost încadrat corect, conform precizărilor de mai sus. În caz contrar, se bifează "NU" și se modifică bugetul, trecând valoarea TVA pe coloana cheltuielilor neeligibile.

În cazul identificării unor diferențe față de valoarea cheltuielilor eligibile purtătoare de TVA, expertul verifică corectitudinea valorii TVA, bifează "DA cu diferențe" și va opera modificările în bugetul indicativ, motivându-și decizia la rubrica Observații.

4. VERIFICAREA REZONABILITĂȚII PREȚURILOR

4.1. Categoria de servicii/bunuri se regăsește în Baza de Date?

Expertul verifică dacă categoria de servicii/ bunuri din fundamentarea bugetară se regăsește în Baza de date cu prețuri de referință pentru proiecte de servicii LEADER, de pe site-ul AFIR. Dacă se regăsește, expertul bifează în căsuța corespunzătoare DA, și atașează un extras din baza de date.

Dacă categoria de servicii nu se regăsește în Baza de date cu prețuri de referință pentru proiecte de servicii LEADER, expertul bifează în căsuța corespunzătoare NU.

4.2. Dacă la pct. 4.1. răspunsul este DA, prețurile utilizate sunt în limitele prevăzute în Baza de Date?

Dacă prețurile sunt în limitele prevăzute în Baza de Date cu prețuri maxime pentru proiectele finanțate prin LEADER, expertul bifează în căsuța corespunzătoare DA, suma acceptată de evaluator fiind cea din fundamentarea bugetară. Dacă prețurile nu sunt în limitele prevăzute în Baza de Date, expertul bifează în căsuța corespunzătoare NU.

În vederea stabilirii onorariilor experților menționați în cererea de finanțare, solicitantul va consulta baza de date cu prețuri de referință pentru servicii, aferentă Măsurii 19 LEADER, disponibilă pe site-ul www.afir.info. În cadrul acestei liste se regăsesc limitele de preț până la care se acceptă alocarea financiară pentru diferite categorii de servicii.

4.3. Dacă la pct. 4.1 sau 4.2. răspunsul este NU (valorile nu se încadrează în limitele admise în baza de date), solicitantul a prezentat câte o ofertă



MINISTERUL AGRICULTURII
ȘI DEZVOLTĂRII RURALE





ASOCIATIA GRUPUL DE ACTIUNE LOCALA CRISUL NEGRU
sediul: loc. Holod, nr 228, Jud. Bihor
e-mail: galcrisulnegru@gmail.com
web: www.galcrisulnegru.ro



conformă fiecare bun sau serviciu a cărui valoare nu depășește 15.000 Euro și câte 2 oferte conforme pentru fiecare bun sau serviciu care depășește această valoare ?

Expertul verifică dacă solicitantul a prezentat câte două oferte conforme pentru servicii/bunuri a căror valoare este mai mare de 15.000 euro și o ofertă conformă pentru servicii/bunuri care nu depășesc această valoare.

În cazul în care solicitantul nu a prezentat oferta/ofertele conforme nici în urma solicitării de informații suplimentare, cheltuielile corespunzătoare devin neeligibile; expertul bifează în căsuța corespunzătoare „NU”, modifică bugetul indicativ în sensul micșorării acestuia cu costurile corespunzătoare și înștiințează solicitantul, prin formularul E3.4L - Partea a III-a, asupra modificărilor facute.

Pentru categoriile de bunuri/servicii care se regăsesc în baza de date și a căror valori se încadrează în limitele prevăzute, expertul bifează căsuța „NU ESTE CAZUL”.

Ofertele conforme sunt documente obligatorii care trebuie avute în vedere la stabilirea rezonabilității prețurilor și trebuie să aibă cel puțin următoarele caracteristici:

- Să fie datate, personalizate și semnate;
- Să conțină detalierea unor cerințe minimale;
- Să conțină prețul de achiziție, defalcat pe categorii de bunuri/servicii.

În faza de evaluare a cererii de finanțare, baza de date are un rol consultativ. În urma analizei ofertelor, dacă acestea corespund cerințelor din proiect, iar prețul ofertei incluse în buget se regăsește în prețurile ofertate, cu justificări în cazul ofertei cu un preț mai mare, expertul acceptă prețurile.

4.4. Prețurile prevăzute în ofertele anexate sunt rezonabile?

Se va realiza verificarea rezonabilității prețurilor pentru fiecare ofertă în parte, utilizându-se diferite metode de verificare (ex. verificarea de oferte similare pe internet sau compararea cu prețurile din alte proiecte similare). Dacă în urma verificărilor expertul apreciază că prețurile propuse prin oferte nu sunt rezonabile, expertul bifează în căsuța corespunzătoare NU.

Atenție! Expertul evaluator este responsabil pentru decizia luată asupra rezonabilității prețurilor indiferent de metodele folosite pentru verificare.

5. VERIFICAREA PLANULUI FINANCIAR



MINISTERUL AGRICULTURII
ȘI DEZVOLTĂRII RURALE





ASOCIATIA GRUPUL DE ACTIUNE LOCALA CRISUL NEGRU
sediul: loc. Holod, nr 228, Jud. Bihor
e-mail: galcrisulnegru@gmail.com
web: www.galcrisulnegru.ro



5.1 Planul financiar este corect completat și respectă gradul de intervenție publică așa cum este prevăzut în Fișa măsurii din Strategia de Dezvoltare Locală?

Se va verifica respectarea intensității sprijinului și a valorii maxime nerambursabile a proiectului, conform prevederilor fișei tehnice a măsurii din SDL.

În cazul proiectelor care vizează acțiuni de formare profesională și de dobândire de competențe, activități demonstrative și acțiuni de informare (art. 14 din Reg. (UE) nr. 1305/2013), intensitatea sprijinului poate fi de până la 100%, cu o valoare maximă nerambursabilă de 200.000 euro/proiect.

În cazul proiectelor care vizează scheme de calitate pentru produse agricole și alimentare (art. 16 din Reg. (UE) nr. 1305/2013), valoarea sprijinului nerambursabil este de maxim 3.000 euro/exploatație/an. Intensitatea sprijinului pentru activitățile de informare și promovare este de maximum 70% din totalul costurilor eligibile.

În cazul proiectelor care vizează dezvoltarea formelor asociative (art. 15 alin. (1) lit. a) din Reg. (UE) nr. 1305/2013), valoarea sprijinului nerambursabil este de maxim 1500 euro pe beneficiar (serviciu de consiliere furnizat).

În cazul proiectelor care vizează dezvoltarea formelor asociative (art. 15 alin. (1) lit. c) din Reg. (UE) nr. 1305/2013), valoarea sprijinului nerambursabil este de maxim 200000 euro pe o perioadă de 3 ani.

a) Dacă Planul Financiar este corect completat, expertul bifează căsuța DA.

b) Dacă Planul financiar nu este corect completat, expertul completează corect Planul financiar, bifează căsuța NU și motivează poziția în linia prevăzută în acest scop la rubrica Observații. Expertul va informa solicitantul de aceste modificări prin intermediul formularului E3.4L.

6. VERIFICAREA CONDIȚIILOR ARTIFICIALE

6.1 Solicitantul a creat condiții artificiale necesare pentru a beneficia de plăți (sprijin) și a obține astfel un avantaj care contravine obiectivelor măsurii?

Expertul verifică în cadrul proiectului dacă solicitantul a încercat crearea unor condiții artificiale necesare pentru a beneficia de plăți și a obține astfel un avantaj care contravine obiectivelor măsurii.

Dacă din verificarea proiectului rezultă acest lucru pe baza unor aspecte justificate, atunci expertul bifează în căsuța corespunzătoare DA, iar proiectul va fi declarat neeligibil.



MINISTERUL AGRICULTURII
ȘI DEZVOLTĂRII RURALE





ASOCIATIA GRUPUL DE ACTIUNE LOCALA CRISUL NEGRU
sediul: loc. Holod, nr 228, Jud. Bihor
e-mail: galcrisulnegru@gmail.com
web: www.galcrisulnegru.ro



Dacă nu există suspiciuni privind crearea unor condiții artificiale pentru obținerea de plăți și avantaje care să contravină obiectivelor măsurii, atunci expertul bifează în căsuța corespunzătoare NU.

7. VERIFICAREA CRITERIILOR DE SELECȚIE APLICATE DE CĂTRE GAL

CRITERIU DE SELECȚIE	METODOLOGIE DE VERIFICARE
CS1. Se acorda punctaj daca solicitantul s-a instalat ca tinar fermier intr-o exploatare agricola;	<p>Proiectul va fi realizat de tinerii fermieri, cu vârsta până la 40 de ani, inclusiv la data depunerii Cererii de finanțare (așa cum sunt definiți la art. 2 al R (UE) nr. 1305/2013 sau cei care s-au stabilit în cei cinci ani anteriori solicitării sprijinului, în conformitate cu anexa II a R 1305) respectiv, să se încadreze în una din următoarele categorii:</p> <ul style="list-style-type: none">- Persoană fizică autorizată (PFA) înființată conform OUG nr.44/2008 cu vârsta de până la 40 de ani, inclusiv la data depunerii Cererii de finanțare a proiectului și care deține competențele și calificările profesionale adecvate.- Întreprindere individuală înființată în baza OUG nr.44/2008 al cărei titular are vârsta de până la 40 de ani inclusiv la data depunerii Cererii de finanțare a proiectului și deține competențele și calificările profesionale adecvate;- Întreprinderea familială (ÎF) înființată în baza OUG nr.44/2008 cu condiția ca tânărul fermier, solicitant al sprijinului cu vârsta de până la 40 de ani inclusiv la data depunerii Cererii de finanțare, cu competențele și calificările profesionale adecvate să fie reprezentantul ÎF desemnat prin acordul de constituire și să exercite controlul efectiv asupra exploatareii prin deținerea cotei majoritare din patrimoniul de afectare;- Societate cu răspundere limitată cu asociat unic persoană fizică, care este și administratorul societății, cu vârsta de până la 40 ani inclusiv la data depunerii Cererii de finanțare care deține competențele și calificările profesionale adecvate.- Societate comercială (cu răspundere limitată cu mai mulți asociați cu condiția ca tânărul fermier, solicitant al sprijinului, să exercite controlul efectiv



MINISTERUL AGRICULTURII
ȘI DEZVOLTĂRII RURALE



PROIECT FINANȚAT DE
UNIUNEA EUROPEANĂ



ASOCIATIA GRUPUL DE ACTIUNE LOCALA CRISUL NEGRU

sediul: loc. Holod, nr 228, Jud. Bihor

e-mail: galcrisulnegru@gmail.com

web: www.galcrisulnegru.ro



	<p>asupra exploatației prin deținerea pachetului majoritar al părților sociale și deținerea funcției de administrator unic al societății comerciale respective și să aibă competențele și calificările profesionale adecvate</p> <p>Pentru toate situațiile mai sus menționate, tânărul fermier trebuie să se fi stabilit (instalat) pentru prima dată ca șef al unei exploatații în exploatația agricolă vizată de proiect și să nu fi trecut mai mult de cinci ani de la instalare până la depunerea Cererii de finanțare.</p> <p>Data instalării pentru prima dată ca șef de exploatație este data la care tânărul fermier, figurează în evidențele ONRC că a preluat controlul efectiv asupra exploatației înregistrată la APIA pe numele solicitantului, ca asociat unic/ majoritar și administrator unic al respectivei entități (oricare ar fi statutul juridic), respectiv titular PFA, ÎI/ reprezentant legal în cazul ÎF. Dacă data înregistrării în ONRC a tânărului fermier, diferă de data înregistrării exploatației la APIA pe numele solicitantului, termenul de 5 ani se va calcula începând cu cea mai recentă înregistrare dintre cele două, față de momentul depunerii. Dacă din verificarea în ONRC rezultă că persoana fizică a mai condus o formă juridică, respectiv, a deținut funcția de asociat/ acționar majoritar și funcția de unic administrator/ titular PFA, ÎI/reprezentant legal în cazul ÎF cu activitate agricolă înscrisă la APIA, nu se mai consideră că îndeplinește condiția de tânăr fermier instalat pentru prima dată. Atenție! Se va avea în vedere data la care exploatația a fost înregistrată la APIA și nu data la care solicitantul a obținut RO-ul de la APIA. Clarificare cu privire la vârsta tânărului fermier! Din punct de vedere al vârstei, se încadrează în definiția tânărului fermier șef de exploatație, inclusiv tânărul fermier care depune o Cerere de finanțare cu o zi înainte de împlinirea vârstei de 41 de ani.</p>
<p>CS2. Se acorda punctaj daca produsul certificat face parte dintr-o abordare integrata de realizare a lui;</p>	<p>Produsul certificat este realizat în întregime la nivelul exploatației solicitantului. Astfel toate ingredientele și procesul de producție se desfășoară la nivelul solicitantului.</p> <p>Documente verificate: Extras Reg. Agricol, Extras APIA</p>



MINISTERUL AGRICULTURII
ȘI DEZVOLTĂRII RURALE





ASOCIATIA GRUPUL DE ACTIUNE LOCALA CRISUL NEGRU
sediul: loc. Holod, nr 228, Jud. Bihor
e-mail: galcrisulnegru@gmail.com
web: www.galcrisulnegru.ro



	<p>Metodologie de verificare:</p> <p>Se verifică documentele care dovedesc existența exploatației agricole respectiv al unității de procesare după caz.</p>
<p>CS3. Se acorda punctaj daca produsul certificat va fi valorificat in cadrul unui lant scurt agro-alimentar prin forme asociative de producatori agricoli.</p>	<p>Produsul certificat este comercializat in cadrul unui lant scurt agro-alimentar prin forme asociative de producatori agricoli, respectiv nu implică mai mult de un intermediar între producător și consumator.</p> <p>Documente verificate: Cererea de finanțare, precontractet</p> <p>Metodologie de verificare: Se verifică descrierea din CF a modului de asigurare a valorificării produselor certificate. În cazul unui singur intermediar se prezintă precontracte semnate, în cazul valorificării directe, fără intermediar se prezintă locul unde se va realiza comercializarea.</p>

PUNCTAJUL MINIM admis la finanțare este de **20 puncte**.

DEPARTAJAREA PROIECTELOR CU ACELAȘI PUNCTAJ:

Selecția proiectelor se face în ordinea descrescătoare a punctajului de selecție în cadrul alocării disponibile pentru sesiunea de selecție, iar în cazul proiectelor cu același punctaj, departajarea acestora, se face în funcție de numărul de membri, în sensul prioritizării grupurilor de producatori cu cel mai mare număr de membri.

În cazul proiectelor cu același punctaj și aceeași prioritate, departajarea acestora se va face în ordinea depunerii proiectelor. Se va lua în considerare data și ora depunerii proiectului.



MINISTERUL AGRICULTURII
ȘI DEZVOLTĂRII RURALE





ASOCIATIA GRUPUL DE ACTIUNE LOCALA CRISUL NEGRU
sediul: loc. Holod, nr 228, Jud. Bihor
e-mail: galcrisulnegru@gmail.com
web: www.galcrisulnegru.ro



PROCEDURA DE EVALUARE ȘI SELECȚIE A PROIECTELOR DEPUSE ÎN CADRUL SDL

PRIMIREA ȘI EVALUAREA PROIECTELOR

FLUXUL PROCEDURAL PENTRU ACCESAREA FONDURILOR NERAMBURSABILE

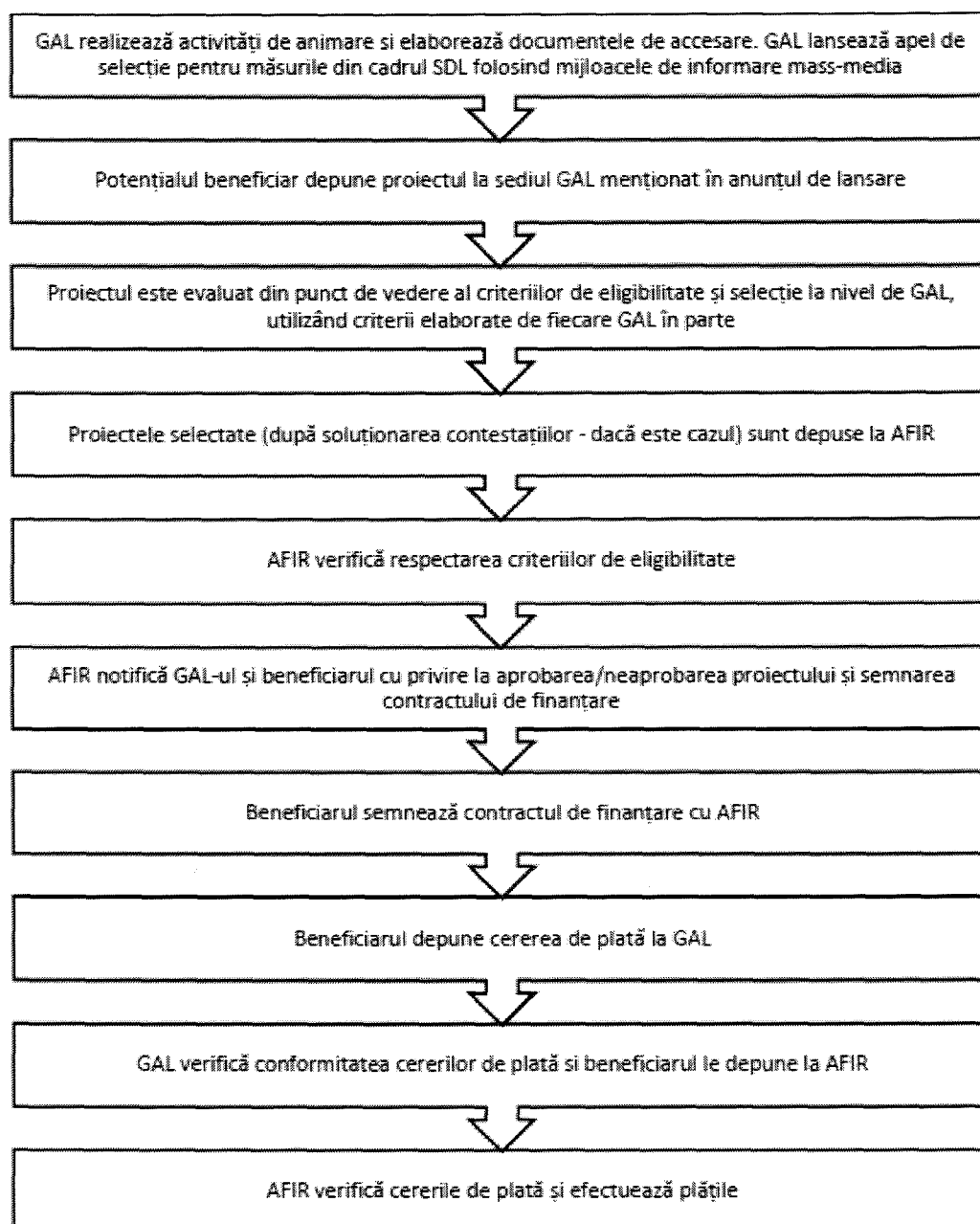

MINISTERUL AGRICULTURII
ȘI DEZVOLTĂRII RURALE



PROIECT FINANȚAT DE
UNIUNEA EUROPEANĂ



ASOCIATIA GRUPUL DE ACTIUNE LOCALA CRISUL NEGRU
sediul: loc. Holod, nr 228, Jud. Bihor
e-mail: galcrisulnegru@gmail.com
web: www.galcrisulnegru.ro



PERIODA DE DEPURARE A PROIECTELOR: 21.05.2019 - 21.06.2019

PUNCTAJUL MINIM ADMIS LA FINANȚARE: 20 puncte

PRIMIREA ȘI EVALUAREA PROIECTELOR DEPUSE, INCLUSIV TERMENELE STABILITE:

Proiectele se depun la biroul GAL Crisul Negru din localitatea **HOLOD, NR. 228, COMUNA HOLOD, JUD. BIHOR**, în intervalul orar 09:00-14:00 de luni până joi, iar vineri între orele 09:00-12:00 înaintea expirării datei limită de depunere a proiectelor.

Responsabilul din cadrul GAL înregistrează Cererea de finanțare în Registrul proiectelor, aplică acestuia un număr de înregistrare, iar solicitantul primește un bon cu acest număr de înregistrare.

Proiectul va fi înaintat departamentului tehnic responsabil de evaluarea proiectelor, care va efectua următorii pași:

- Verificarea conformității proiectului
- Verificarea eligibilității proiectului
- Verificarea criteriilor de selecție îndeplinite prin proiect.

GAL poate să solicite beneficiarului clarificări referitoare la îndeplinirea condițiilor de eligibilitate și selecție, dacă este cazul. Nu se vor lua în considerare clarificările de natură să modifice datele inițiale ale proiectului depus. Clarificările admise de GAL vor face parte integrantă din Cererea de finanțare și vor fi luate în considerare și de experții AFIR, în cazul în care proiectul va fi selectat.

PERIOADA DE ELABORARE A RAPORTULUI DE EVALUARE:

Pentru toate proiectele evaluate la nivelul GAL, evaluatorii, stabiliți cu respectarea prevederilor SDL, vor verifica eligibilitatea proiectelor îndeplinirea principiilor de selecție și vor acorda punctajele aferente fiecărei cereri de finanțare. Toate verificările se realizează pe evaluări documentate, în baza unor fișe de verificare elaborate la nivelul GAL, datate și semnate de experții evaluatori angajați de GAL în termen de 60 de zile de la închiderea sesiunii de depunere a proiectelor.

Rezultatele procesului de evaluare, în primă fază se consemnează în Raportul de Selecție Intermediar. Acesta va fi semnat de către toți membrii prezenți ai Comitetului de Selecție. (reprezentanți legali sau alte persoane mandatate în acest sens de către respectivele entități juridice, în conformitate cu prevederile statutare), specificându-se apartenența la mediul privat sau public - cu respectarea precizărilor din PNDR, cel puțin 51% din voturi sunt exprimate de parteneri din mediul privat și societate civilă. De asemenea, Raportul de selecție va prezenta semnătura reprezentantului CDRJ, care supervizează procesul de selecție. Avizarea Raportului de selecție de către reprezentantul



MINISTERUL AGRICULTURII
ȘI DEZVOLTĂRII RURALE





ASOCIATIA GRUPUL DE ACTIUNE LOCALA CRISUL NEGRU

sediul: loc. Holod, nr 228, Jud. Bihor

e-mail: galcrisulnegru@gmail.com

web: www.galcrisulnegru.ro



CDRJ reprezintă garanția faptului că procedura de selecție a proiectelor s-a desfășurat corespunzător și s-au respectat principiile de selecție din fișa măsurii din SDL, precum și condițiile de transparență care trebuiau asigurate de către GAL.

Raportul de Selecție Intermediar va fi datat, avizat și de către Președintele GAL/Reprezentantul legal al GAL sau de un alt membru al Consiliului Director al GAL mandatat în acest sens.

Raportul de Selecție Intermediar se va completa în ziua întrunirii Comitetului de selecție a proiectelor și va fi publicat pe site-ul GAL: www.galcrisulnegru.ro, cel târziu în următoarea zi a aprobării acestuia. În baza Raportului de Selecție Intermediar, GAL va notifica aplicanții cu privire la rezultatele procesului de evaluare și selecție.

DESFĂȘURAREA PROCEDURII DE SOLUȚIONARE A CONTESTAȚIILOR, INCLUSIV PERIODA ȘI LOCAȚIA DE DEPUNERE A CONTESTAȚIILOR:

Rezultatele procedurii de evaluare consemnate în **Raportul de Selecție Intermediar** și publicate pe site-ul GAL-ului pot fi contestate în termen de maximum 5 zile lucrătoare de la data primirii notificării de către solicitanți, respectiv în termen de maximum 15 zile de la data postării **Raportului de Selecție Intermediar** pe pagina de internet a GAL. Contestatiile vor fi depuse la sediul GAL și vor fi soluționate în termen de 30 de zile lucrătoare de Comisia de Soluționare a Contestatiilor.

Comisia de Soluționare a Contestatiilor, va fi constituita din alți membri decît cei care sunt în componența Comitetului de Selecție, păstrînd însă aceeași reprezentativitate.

PERIODA DE ELABORARE A RAPORTULUI DE SOLUȚIONARE A CONTESTAȚIILOR ȘI A RAPORTULUI DE SELECȚIE FINAL:

Raportului de soluționare a contestațiilor și a raportului de selecție final va fi elaborat în 30 zile lucrătoare de la depunerea ultimei contestații.

După soluționarea contestațiilor de către Comisia de Soluționare a Contestatiilor, GAL va publica **Raportul de Contestatii** și **Raportul de Selecție Final** pe pagina proprie de internet, respectiv va notifica aplicanții cu privire la rezultatele procesului.

MODALITATEA DE DESFĂȘURARE A PROCESULUI DE SELECȚIE A PROIECTELOR:

Toate verificările efectuate de către evaluatori vor respecta principiul de verificare “4 ochi”, respectiv vor fi semnate de către doi experți.



MINISTERUL AGRICULTURII
ȘI DEZVOLTĂRII RURALE



PROIECT FINANȚAT DE
UNIUNEA EUROPEANĂ



ASOCIATIA GRUPUL DE ACTIUNE LOCALA CRISUL NEGRU

sediul: loc. Holod, nr 228, Jud. Bihor

e-mail: galcrisulnegru@gmail.com

web: www.galcrisulnegru.ro



Fiecare persoană implicată în procesul de evaluare și selecție a proiectelor de la nivelul GAL (evaluatori, membrii Comitetului de Selecție și membrii Comisiei de soluționare a contestațiilor) are obligația de a respecta prevederile OG nr. 66/2011 privind evitarea conflictului de interese și prevederile Cap. XII al SDL - "Descrierea mecanismelor de evitare a posibilelor conflicte de interese conform legislației naționale".

Dacă pe parcursul implementării strategiei, în cadrul procesului de evaluare și selecție la nivelul GAL a unor proiecte, apar situații generatoare de conflict de interese, expertul GAL/expertul cooptat este obligat să se abțină de la luarea deciziei sau participarea la luarea unei decizii și să informeze managerul GAL, în vederea înlocuirii cu un alt expert evaluator.

Dacă, în urma verificărilor ulterioare, realizate de departamentele AFIR/DGDR AM PNRD/MADR se constată că nu s-au respectat regulile de evitare a conflictului de interese, așa cum sunt definite în legislația în vigoare, proiectul respectiv va fi declarat neeligibil, iar dacă a fost finanțat se va proceda la recuperarea sumelor conform legislației în vigoare.

Punctajul aferent criteriilor de selecție prevăzute în fișele măsurilor din SDL, se stabilește de către Comitetul Director (organism de conducere) și Comitetul de Selecție, prioritate având criteriile care privesc aspectele inovative stabilite în SDL, caracteristice abordării LEADER.

Pentru selecția proiectelor, GAL prezintă „Fișa de verificare a criteriilor de selecție” pentru fiecare proiect în parte, și Comitetul de Selecție stabilește ierarhia acestor punctaje totale și proiectele care sunt selectate (în limita alocării bugetare pe măsura din SDL).

Selecția se face aplicând regula de „dublu cворum”, respectiv pentru validarea voturilor, este necesar ca în momentul selecției să fie prezenți cel puțin 50% din membrii Comitetului de Selecție.

Dacă unul dintre proiectele depuse pentru selecție aparține unuia dintre membrii comitetului de selecție, persoana/organizația în cauză nu are drept de vot și nu va participa la întâlnirea comitetului respectiv.

COMPONENȚA ȘI OBLIGAȚIILE COMITETULUI DE SELECȚIE ȘI A COMITETULUI DE SOLUȚIONARE A CONTESTAȚIILOR:

Membrii Comitetului de Selecție format din minimum 7 membri ai parteneriatului (pentru fiecare membru al comitetului de selecție se va stabili de asemenea, un membru suplimentar)



MINISTERUL AGRICULTURII
ȘI DEZVOLTĂRII RURALE



PROIECT FINANȚAT DE
UNIUNEA EUROPEANĂ



ASOCIATIA GRUPUL DE ACTIUNE LOCALA CRISUL NEGRU
sediul: loc. Holod, nr 228, Jud. Bihor
e-mail: galcrisulnegru@gmail.com
web: www.galcrisulnegru.ro



și ai Comisiei de Soluționare a Contestațiilor format din minimum 3 membri ai parteneriatului (pentru fiecare membru al comitetului de soluționare a contestațiilor se va stabili de asemenea, un membru supleant), în îndeplinirea atribuțiilor ce le revin, au următoarele obligații:

- de a respecta confidențialitatea lucrărilor și imparțialitatea în adoptarea deciziilor Comitetului de Selecție și Comisiei de Soluționare a Contestațiilor;
- adoptarea deciziilor în urma soluționării contestațiilor se face de către membri prezenți ai Comisiei de Soluționare a Contestațiilor, prin vot majoritar;
- se vor elabora decizii și vor fi adoptate de Comitetul de selecție sau respectiv a Comisiei de Soluționare a Contestațiilor, dacă este cazul de o contestație.
- dacă unul din proiectele depuse pentru selectare, aparține unuia din membrii Comitetului de Selecție și ale Comisiei de Soluționare a Contestațiilor, persoana în cauză (organizația), nu are drept de vot și nu va participa la întâlnirea comitetului respectiv.

Data și modul de anunțare a rezultatelor procesului selecție:

- Raportul de selecție se va completa în ziua întrunirii Comitetului de selecție a proiectelor și va fi publicat pe site-ul GAL: www.galcrisulnegru.ro, cel târziu în următoarea zi a aprobării acestuia;
- În baza Raportului de selecție beneficiarii vor fi notificați cu privire la rezultatul procesului de evaluare și selecție

Alte informații pe care GAL le consideră relevante:

- Toate Contractele/Deciziile de finanțare (C1.1L/C1.0L) se întocmesc și se aprobă la nivel CRFIR și se semnează de către beneficiar, cu respectarea termenelor prevăzute de Manualul de procedură pentru evaluarea, selectarea și contractarea cererilor de finanțare.
- Efectuarea conformității se va realiza înainte de semnarea Contractului de Finanțare și constă în verificarea Cererii de Finanțare, respectiv dacă documentele originale aflate în posesia solicitantului corespund cu Cererea de Finanțare depusă pe format de hârtie.
- Pentru Beneficiarul care a optat pentru avans în vederea demarării investiției în formularul Cererii de Finanțare, AFIR poate să acorde un avans de maxim 50% din valoarea eligibilă nerambursabilă. Avansul poate fi solicitat de beneficiar până la depunerea primei Cereri de plată. Beneficiarul poate primi avansul numai după avizarea achiziției prioritar majoritară de către AFIR.



MINISTERUL AGRICULTURII
ȘI DEZVOLTĂRII RURALE



PROIECT FINANȚAT DE
UNIUNEA EUROPEANĂ



ASOCIATIA GRUPUL DE ACTIUNE LOCALA CRISUL NEGRU
sediul: loc. Holod, nr 228, Jud. Bihor
e-mail: galcrisulnegru@gmail.com
web: www.galcrisulnegru.ro



- În funcție de tipul de beneficiar (public/privat) conform fișei măsurii în care se încadrează proiectul, beneficiarii vor aplica fie legislația de achiziții publice, precum și Manualul de achiziții publice și Instrucțiunile de achiziții pentru beneficiari publici, fie Manualul operațional de achiziții pentru beneficiarii privați ai PNDR 2014-2020 și Instrucțiunile de achiziții pentru beneficiarii privați, în conformitate cu cerințele Autorității Contractante.
- În etapa de autorizare a plăților, toate cererile de plată trebuie să fie depuse inițial la GAL pentru efectuarea conformității, iar ulterior, când se depun la AFIR, la dosarul cererii de plată, se va atașa și fișa de verificare a conformității emisă de GAL.
Beneficiarii au obligația de a depune la GAL și la AFIR Declarațiile de eșalonare, conform prevederilor Contractului /Deciziei de finanțare. Pentru depunerea primului dosar de plată, se vor avea în vedere prevederile HG nr. 226/2015, cu modificările și completările ulterioare, în vigoare la data depunerii Dosarului Cererii de Plată.

Date de contact unde solicitanții pot obține informații detaliate:

Asociația Grupul de Acțiune Locală Crisul Negru
Sediul: loc. Holod, nr 228, Jud. Bihor
Tel: 0771 211 003
e-mail: galcrisulnegru@gmail.com
site: www.galcrisulnegru.ro



MINISTERUL AGRICULTURII
ȘI DEZVOLTĂRII RURALE

