



ASOCIATIA GRUPUL DE ACTIUNE LOCALA CRISUL NEGRU  
sediul: loc. Holod, nr 228, Jud. Bihor  
e-mail: galcrisulnegru@gmail.com  
web: www.galcrisulnegru.ro



# APEL DE SELECȚIE

-detaliat-

## M7/3A - Promovarea formelor asociative

Numărul de referință al sesiunii cererii de proiecte: 41M7/3A/2021

Data publicării: 10.03.2021

Data lansării apelului de selecție: 18.03.2021

Data limită de depunere a proiectelor: 19.04.2021

Locul și intervalul orar în care se pot depune proiectele:

Proiectele se depun la biroul GAL Crisul Negru din localitatea HOLOD, NR. 228, COMUNA HOLOD, JUD. BIHOR, în intervalul orar 09:00-14:00 de luni până joi, iar vineri între orele 09:00-12:00 înaintea expirării datei limită de depunere a proiectelor.

Alocarea totală a măsurii în SDL: 81.350,65 EURO

Fondul disponibil pentru această sesiune: 81.350,65 EURO

Suma maxima nerambursabila care poate fi acordata pentru un proiect: 81.350,65 EURO/proiect

Intensitatea sprijinului: 100% din totalul cheltuielilor eligibile.

Punctajul minim pe care trebuie să-l obțină un proiect pentru a putea fi finanțat: 40 de puncte

Categoriile de beneficiari eligibili:

Beneficiari direcți:

PARTENERIATELE constituite în baza unui ACORD DE COOPERARE din cel puțin un partener din categoriile de mai jos și cel puțin un fermier:

- societate civilă
- entități private
- entități publice

Beneficiari indirecti:

- Fermierii din teritoriu

Termenului maxim de finalizare a proiectelor: 31.12.2023.

Termenului de depunere a ultimei cereri de plată: 30.09.2023.

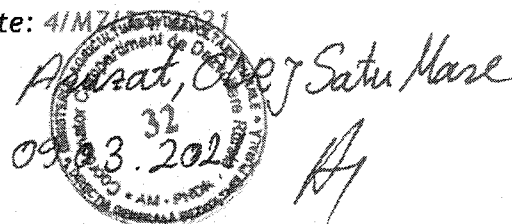



ASOCIAȚIA GRUPUL DE ACȚIUNE LOCALĂ CRISUL NEGRU  
sediul: loc. Holod, nr 228, Jud. Bihor  
e-mail: [galcrisulnegru@gmail.com](mailto:galcrisulnegru@gmail.com)  
web: [www.galcrisulnegru.ro](http://www.galcrisulnegru.ro)



### Model Cerere de Finanțare:

Versiunea editabilă a Cererii de finanțare se regăsește în Anexa 1.1 și Anexa 1.2 la prezentul apel de selecție

Documente justificative pe care trebuie să le depună solicitantul odată cu depunerea proiectului în conformitate cu cerințele fișei măsurii din SDL și ale Ghidului Solicitantului:

#### Lista documentelor

Raportul asupra utilizării altor programe de finanțare nerambursabilă (obiective, tip de serviciu, elemente clare de identificare ale serviciului, lista cheltuielilor eligibile, costul și stadiul proiectului, perioada derulării proiectului) întocmit de solicitant, pentru solicitanții care au mai beneficiat de alte programe de finanțare nerambursabilă în perioada de programare anterioară, pentru aceleași tipuri de servicii.

Documente justificative pentru proiectele de servicii finalizate incluse în Raportul asupra utilizării altor programe de finanțare nerambursabilă<sup>1</sup>

Documente care să ateste expertiza experților de a implementa activitățile proiectului (cv-uri, diplome, certificate, referințe, atestare ca formator emise conform legislației naționale în vigoare etc.)

Documente constitutive/ Documente care să ateste forma de organizare\* - în funcție de tipul solicitantului (Statut juridic, Act Constitutiv, Cod Unic de Înregistrare, Cod de Înregistrare Fiscală, Înscrierea în Registrul asociațiilor și fundațiilor etc.).

Oferte conforme - documente obligatorii care trebuie avute în vedere la stabilirea rezonabilității prețurilor. Acestea trebuie să aibă cel puțin următoarele caracteristici:

- Să fie date, personalizate și semnate;
- Să conțină detalierea unor specificații tehnice minimale;

<sup>1</sup> Aceste documente trebuie să conțină date concrete privind obiectivul proiectului, locația și perioada de desfășurare, numărul de acțiuni, număr de participanți etc, în funcție de tipul serviciului.(de ex. contracte, rapoarte de activitate etc.).



ASOCIATIA GRUPUL DE ACTIUNE LOCALA CRISUL NEGRU  
sediul: loc. Holod, nr 228, Jud. Bihor  
e-mail: galcrisulnegru@gmail.com  
web: www.galcrisulnegru.ro



<p>- Să conțină prețul de achiziție, defalcat pe categorii de bunuri/servicii.</p> <p>Ofertele conforme reprezintă oferte comparabile, care răspund cerințelor din punct de vedere al performanțelor și parametrilor din cererea de oferte, al obiectului acestora și din punct de vedere financiar și sunt transmise de către operatori economici reali și care îndeplinesc condițiile de calificare, verificabile de către experții evaluatori.</p>
<p>Certificat constatator emis conform legislației naționale în vigoare, din care să rezulte faptul că solicitantul nu se află în proces de lichidare sau faliment.</p> <p>Nu se depune în cazul solicitanților înființați în baza OG nr.26/2000 cu privire la asociații și fundații.</p>
<p>Copia actului de identitate a reprezentantului legal*.</p> <p>*Se acceptă inclusiv versiunea scanată, conform prevederilor Ordonanței de Urgență nr. 41/2016.</p>
<p>Acord de parteneriat</p>
<p>Studiu/ plan de marketing</p>
<p>Alte documente justificative, după caz</p>

Cerințele de conformitate și eligibilitate pe care trebuie să la îndeplinească solicitantul, și criteriile de selecție cu punctajele aferente:

#### VERIFICAREA A CONFORMITĂȚII PROIECTULUI

1. Solicitantul a utilizat ultima variantă de pe site-ul GAL a Cererii de Finanțare?  
DA  sau NU
2. Dosarul Cererii de Finanțare este legat, iar documentele pe care le conține sunt numerotate de către solicitant?  
DA  sau NU
3. Referințele din Cererea de finanțare corespund cu numărul paginii la care se află documentele din Dosarul Cererii de finanțare?  
DA  sau NU



ASOCIATIA GRUPUL DE ACTIUNE LOCALA CRISUL NEGRU  
sediul: loc. Holod, nr 228, Jud. Bihor  
e-mail: galcrisulnegru@gmail.com  
web: www.galcrisulnegru.ro



4. Cererea de Finanțare este completată, semnată și ștampilată de solicitant?  
DA  sau NU
5. Solicitantul a completat lista documentelor anexă obligatorii și cele impuse de tipul măsurii?  
DA  sau NU
6. Solicitantul a atașat la Cererea de finanțare toate documentele anexă obligatorii din listă?  
DA  sau NU
7. Copia electronică a Cererii de finanțare corespunde cu dosarul original pe suport de hârtie?  
DA  sau NU
8. Copia scanată a documentelor atașate Cererii de finanțare este prezentată alături de forma electronică a Cererii de finanțare?  
DA  sau NU
9. Solicitantul a completat coloanele din bugetul indicativ?  
DA  sau NU
10. Solicitantul a bifat punctele corespunzătoare proiectului, din Declarația pe propria răspundere a solicitantului?  
DA  sau NU

## VERIFICAREA CRITERIILOR DE ELIGIBILITATE

### 1. VERIFICAREA ELIGIBILITĂȚII SOLICITANTULUI

1.1 Solicitantul aparține categoriei solicitanților eligibili pentru măsura prevăzută în Strategia de Dezvoltare Locală a GAL?

DA  NU

1.2 Solicitantul respectă criteriile de eligibilitate prevăzute în Apelul de selecție publicat de GAL, preluate din Fișa măsurii din SDL?

DA  NU

1.3 Solicitantul nu este înregistrat în Registrul debitorilor AFIR atât pentru Programul SAPARD, cât și pentru FEADR?

DA  NU



ASOCIATIA GRUPUL DE ACTIUNE LOCALA CRISUL NEGRU  
sediul: loc. Holod, nr 228, Jud. Bihor  
e-mail: galcrisulnegru@gmail.com  
web: www.galcrisulnegru.ro



1.4 Solicitantul și-a însușit în totalitate angajamentele luate în Declarația pe proprie răspundere, anexă la Cererea de finanțare?

DA  NU

1.5 Solicitantul nu este în stare de faliment ori lichidare?

DA  NU

1.6 Solicitantul se angajează că asigură cofinanțarea serviciului (doar în cazul proiectelor pentru care este prevăzut în Fișa tehnică a măsurii din SDL cofinanțare)?

DA  NU  NU ESTE CAZUL

## 2. i) VERIFICAREA CRITERIILOR GENERALE DE ELIGIBILITATE

2.1 În Cererea de finanțare solicitantul demonstrează prin activitățile propuse și resursele umane alocate pentru realizarea acestora, oportunitatea și necesitatea proiectului?

DA  NU

Pentru proiecte cu obiective care se încadrează în art. 35 alin. (2) lit. d) și e) din Reg. (UE) nr. 1305/2013:

2.2 Membrii acordului de cooperare sunt din teritoriul GAL?

DA  NU  NU ESTE CAZUL

2.3 Solicitantul a depus un acord de cooperare care face referire la o perioadă de funcționare cel puțin egală cu perioada pentru care se acordă finanțarea?

DA  NU  NU ESTE CAZUL

2.4 Proiectul de cooperare propus este nou și nu este în curs de desfășurare sau finalizat?

DA  NU  NU ESTE CAZUL

2.5 Solicitantul a depus un studiu/ plan de marketing?

DA  NU  NU ESTE CAZUL

2.6 Dacă este cazul, solicitantul va respecta definițiile cu privire la lanțurile scurte de aprovizionare și piețele locale stabilite în conformitate cu prevederile din articolul 11 din Regulamentul (UE) nr. 807/2014

DA  NU  NU ESTE CAZUL



ASOCIATIA GRUPUL DE ACTIUNE LOCALA CRISUL NEGRU  
sediul: loc. Holod, nr 228, Jud. Bihor  
e-mail: [galcrisulnegru@gmail.com](mailto:galcrisulnegru@gmail.com)  
web: [www.galcrisulnegru.ro](http://www.galcrisulnegru.ro)



## **2. ii) VERIFICAREA CRITERIILOR DE ELIGIBILITATE SUPLIMENTARE STABILITE DE CĂTRE GAL**

2.ii.1. Pentru proiectele legate de lanțurile scurte de aprovizionare, solicitantul va depune un studiu/plan, privitor la conceptul de proiect privind lanțul scurt de aprovizionare;

**DA**  **NU**  **NU ESTE CAZUL**

2.ii.2. Proiectul de cooperare propus va fi nou și nu va fi în curs de defășurare sau finalizat;

**DA**  **NU**

## **3. VERIFICAREA BUGETULUI INDICATIV**

3.1 Informațiile furnizate în cadrul bugetului indicativ din Cererea de finanțare sunt corecte și/ sau sunt în conformitate cu Fundamentarea bugetului pe categorii de cheltuieli eligibile?

**DA**  **NU**  **DA cu diferențe**

3.2 Sunt eligibile cheltuielile aferente activităților eligibile din proiect, în conformitate cu cele specificate în cadrul Fișei măsurii din SDL în care se încadrează proiectul?

**DA**  **NU**

3.3 TVA-ul aferent cheltuielilor eligibile este corect încadrat în coloana cheltuielilor neeligibile/eligibile?

**DA**  **NU**  **DA cu diferențe**

## **4. VERIFICAREA REZONABILITĂȚII PREȚURILOR**

4.1. Categoria de servicii se regăsește în Baza de date?

**DA**  **NU**  **NU ESTE CAZUL**

4.2. Dacă la pct. 4.1. răspunsul este DA, prețurile utilizate se încadrează în limitele prevăzute în Baza de date?

**DA**  **NU**  **NU ESTE CAZUL**

4.3. Pentru categoriile de bunuri/ servicii care nu se regăsesc în Baza de date, solicitantul a prezentat câte o ofertă conformă pentru fiecare bun sau serviciu a cărui valoare nu depășește 15.000 Euro și câte 2 oferte conforme pentru fiecare bun sau serviciu care depășește această valoare?

**DA**  **NU**  **NU ESTE CAZUL**

4.4 Prețurile prevăzute în ofertele anexate de solicitant sunt rezonabile?

• servicii **DA**  **NU**  **NU ESTE CAZUL**



ASOCIATIA GRUPUL DE ACTIUNE LOCALA CRISUL NEGRU  
sediul: loc. Holod, nr 228, Jud. Bihor  
e-mail: [galcrisulnegru@gmail.com](mailto:galcrisulnegru@gmail.com)  
web: [www.galcrisulnegru.ro](http://www.galcrisulnegru.ro)



- bunuri            **DA**         **NU**                             **NU ESTE CAZUL**

\*Se va verifica dacă serviciile menționate în Cererea de finanțare se încadrează în plafoanele stabilite în Baza de date cu prețuri de referință pentru proiecte de servicii LEADER, disponibilă pe site-ul [www.afir.info](http://www.afir.info).

## 5. VERIFICAREA PLANULUI FINANCIAR

5.1 Planul financiar este corect completat și respectă gradul de intervenție publică așa cum este prevăzut în Fișa măsurii din Strategia de Dezvoltare Locală?

**DA**         **NU**             **DA cu diferențe\***

\*Se completează în cazul în care se constată diferențe față de planul financiar prezentat de solicitant în Cererea de finanțare.

## 6. VERIFICAREA CONDIȚIILOR ARTIFICIALE

6.1 Solicitantul a creat condiții artificiale necesare pentru a beneficia de plăți (sprijin) și a obține astfel un avantaj care contravine obiectivelor măsurii?

**DA**         **NU**

Exemple de condiții create artificial pentru a beneficia de plăți:

- Acțiunile propuse prin proiect sunt identice cu acțiunile unui proiect anterior deus de către același solicitant în cadrul aceluiași GAL și finanțat;
- Supraestimarea valorii proiectelor, prin bugetarea distinctă a unor acțiuni și activități comune, astfel:
  - cheltuieli pentru acțiuni de pregătire a acțiunilor de formare și informare bugetate separat pentru acțiunile de formare și pentru cele de informare și difuzare de cunoștințe;
  - cheltuieli pentru managerul și experții care se ocupă de organizare, bugetate separat pentru activitățile de formare și cele de informare și difuzare de cunoștințe;
  - achiziționarea de servicii comune componentelor de formare și informare și difuzare de cunoștințe din proiect în cadrul unor proceduri de achiziții distincte;
- Alocare bugetară nejustificată la capitolul I din Bugetul indicativ în raport cu numărul participanților la acțiunile proiectului și cu durata activităților principale din proiect etc.
- Durata totală de implementare a proiectului nejustificat de mare față de durata activităților principale din proiect - cursuri, seminarii etc.

## 7. VERIFICAREA CRITERIILOR DE SELECȚIE APLICATE DE CĂTRE GAL

Principii și criterii de selecție	Punctaj posibil	Punctaj obținut
-----------------------------------	-----------------	-----------------



<b>CS1. Principiul reprezentativității cooperării, respectiv numărul de parteneri implicați;</b>	Max. 10	...
1.1. Parteneriatul are mai mult de 5 membri	5	...
1.2. Parteneriatul are între 3-5 membri	10	...
<b>CS2. Principiul structurii adecvate de parteneriat, pe baza obiectivului proiectului;</b>	Max. 50	...
2.1. Parteneriatul are în componență parteneri care la finalizarea proiectului formalizează cooperarea prin constituirea sau dezvoltarea unei forme asociative cu personalitate juridică.  <i>Forma asociativă rezultată trebuie să desfășoare activități economice pe o perioadă de minimum trei ani de la implementarea proiectului (realizarea efectivă). Punctajul se acordă numai dacă angajamentul de formalizare a cooperării se regăsește în Acordul de Cooperare. Nu este obligatoriu ca forma asociativă rezultată să conțină toți partenerii, însă este necesar ca toți fermierii din parteneriat să se regăsească în componența ei.</i>	25	...
2.2. entități cu experiență în domeniile cercetării de piață și al promovării produselor agro-alimentare (de exemplu - institute de cercetare de piață, unități de învățământ cu profil economic, marketing, entități care au dezvoltat anterior scheme de aprovizionare directă care respectă principiile lanțului scurt de aprovizionare sau care au implementat cu succes alte proiecte în domeniu etc.).	25	...
<b>CS3. Principiul valorii adăugate (parteneriatele care produc și comercializează produse cu valoare adăugată mare, care participă la scheme de calitate naționale și europene, produse din sistemele agricole HNV etc.);</b>  <i>In toate cazurile de mai jos (criteriile 3.1, 3.2 și 3.3) punctajul se acorda doar dacă cel puțin unul din tipurile de produse comercializate este produs ecologic/ HNV/scheme de calitate.</i>	Max. 40	...
3.1. Parteneriatul comercializează produse ecologice	20	...





ASOCIATIA GRUPUL DE ACTIUNE LOCALA CRISUL NEGRU  
sediul: loc. Holod, nr 228, Jud. Bihor  
e-mail: [galcrisulnegru@gmail.com](mailto:galcrisulnegru@gmail.com)  
web: [www.galcrisulnegru.ro](http://www.galcrisulnegru.ro)



3.2. Parteneriatul comercializează produse care participă la o schemă de calitate/care sunt certificate în urma unei scheme de calitate	10	...
3.3. Parteneriatul comercializează produse provenite din exploatații situate în zone HNV <i>Se vor puncta proiectele care comercializează produse provenite din exploatații din UAT HNV (se regăsesc în Lista UAT-urilor eligibile pentru pachetele 1 și 2 aferente măsurii 10 a PNDR - anexa 9 a ghidului).</i>	10	...
<b>TOTAL</b>	<b>100</b>	<b>....</b>

**PUNCTAJUL MINIM** admis la finanțare este de 40 puncte.

#### **DEPARTAJAREA PROIECTELOR CU ACELAȘI PUNCTAJ:**

Selecția proiectelor se face în ordinea descrescătoare a punctajului de selecție în cadrul alocării disponibile pentru sesiunea de selecție, iar în cazul proiectelor cu același punctaj, departajarea acestora, se face în funcție de valoarea eligibilă a proiectului, exprimată în euro, în ordine crescătoare.

În cazul proiectelor cu același punctaj și aceeași prioritate, departajarea acestora se va face în ordinea depunerii proiectelor. Se va lua în considerare data și ora depunerii proiectului.



ASOCIATIA GRUPUL DE ACTIUNE LOCALA CRISUL NEGRU  
sediul: loc. Holod, nr 228, Jud. Bihor  
e-mail: galcrisulnegru@gmail.com  
web: www.galcrisulnegru.ro



## **METODOLOGIE DE APLICAT PENTRU VERIFICAREA CONDIȚIILOR DE ELIGIBILITATE**

### **Atenție!**

*Expertul verficator este obligat să solicite informații suplimentare în etapa de verificare a eligibilității, dacă este cazul, în următoarele situații:*

- *necesitatea prezentării unor clarificări sau documente suplimentare, fără înlocuirea documentelor obligatorii la depunerea cererii de finanțare. Se acceptă orice informații și alte documente care certifică o stare existentă la momentul depunerii cererii de finanțare, care vin în susținerea și clarificarea informațiilor solicitate din documentele obligatorii existente la dosarul cererii de finanțare;*
- *informațiile prezentate sunt insuficiente pentru clarificarea unor criterii de eligibilitate/ de selecție;*
- *prezentarea unor informații contradictorii în cadrul documentelor aferente cererii de finanțare;*
- *prezentarea unor documente obligatorii specifice proiectului, care nu respectă formatul standard (nu sunt conforme);*
- *necesitatea corectării bugetului indicativ;*
- *în cazul în care expertul are o suspiciune legată de crearea unor condiții artificiale.*

### **METODOLOGIE DE VERIFICARE A CRITERIILOR DE CONFORMITATE:**

- 1. Solicitantul a utilizat ultima variantă de pe site-ul GAL a Cererii de Finanțare?**

Se verifica pe site-ul GAL daca solicitantul a utilizat ultima varianta a cererii de finantare aferenta masurii.

Daca a utilizat varianta anterioara (nu cea existenta pe site-ul GAL), expertul solicita prin informatii suplimentare corectarea.

- 2. Dosarul Cererii de Finanțare este legat, iar documentele pe care le conține sunt numerotate de către solicitant?**

Se verifica daca Dosarul cererii de finantare este legat, iar documentele pe care le contine sunt numerotate de catre beneficiar.

Daca nu, expertul solicita prin informatii suplimentare corectarea.

- 3. Referințele din Cererea de finanțare corespund cu numărul paginii la care se află documentele din Dosarul Cererii de finanțare?**



ASOCIATIA GRUPUL DE ACTIUNE LOCALA CRISUL NEGRU  
sediul: loc. Holod, nr 228, Jud. Bihor  
e-mail: [galcrisulnegru@gmail.com](mailto:galcrisulnegru@gmail.com)  
web: [www.galcrisulnegru.ro](http://www.galcrisulnegru.ro)



Se verifică dacă referințele din Cererea de finanțare corespund cu numărul paginii la care se află documentele din Lista documentelor din cererea de finanțare și din Dosarul Cererii de finanțare.

#### **4. Cererea de finanțare este completată și semnată de solicitant?**

Se verifică dacă Cererea de finanțare este completată de solicitant astfel:

##### **A - PREZENTARE GENERALĂ**

A1. Măsura: se verifică dacă este precizată submăsura 19.2 ..... pentru care se solicită finanțare nerambursabilă.

A2. Nume prenume/Denumire solicitant: se verifică dacă numele solicitantului corespunde celui menționat în documentele anexate, după caz.

A3. Titlu proiect: se verifică dacă este completat titlul proiectului.

A4. Descrierea succintă a proiectului: Expertul verifică dacă solicitantul a completat acest punct.

A5. Amplasarea proiectului: Expertul verifică dacă sunt completate căsuțele corespunzătoare obiectivelor investiției și sunt selectate regiunea, județul, comuna, satul și dacă acestea corespund cu cele menționate în documentele justificative corespunzătoare.

##### **B - INFORMAȚII PRIVIND SOLICITANTUL**

B1. Descrierea solicitantului

B1.1 Informații privind solicitantul:

Expertul verifică dacă data de înființare corespunde celei menționate în documentele de înființare, anexate la Cererea de finanțare.

Cod de înregistrare fiscală: expertul verifică dacă acesta corespunde celui menționat în documentele anexate la cererea de finanțare.

Statutul juridic al solicitantului: expertul verifică dacă acesta corespunde celui menționat în documentele anexate la cererea de finanțare.

Pentru societăți comerciale se verifică numărul de înregistrare în Registrul Comerțului, pe baza documentelor anexate la cererea de finanțare.

Pentru ONG-uri se verifică numărul de înregistrare în Registrul asociațiilor și fundațiilor, pe baza documentelor anexate la cererea de finanțare.

Pentru proiectele de investiții, se verifică codul CAEN al activității/ activităților finanțate prin proiect pe baza documentelor de înregistrare anexate cererii de finanțare, cu excepția proiectelor depuse de comune, ADI-uri, ONG-uri, unități de cult și proprietarii obiectivelor de patrimoniu.

Codul unic de înregistrare APIA - există două situații:

1. solicitantul este înregistrat la APIA și a înscris codul RO. În acest caz expertul verifică codul RO înscris de solicitant în Registrul unic de identificare.
2. solicitantul nu este înregistrat la APIA. În acest caz expertul verifică completarea cererii de atribuire din Cererea de finanțare și prin intermediul aplicației se va atribui automat un număr de înregistrare (cod RO).

B1.2 Sediul social: expertul verifică dacă adresa sediului social corespunde celei menționate în documentele justificative corespunzătoare.



ASOCIATIA GRUPUL DE ACTIUNE LOCALA CRISUL NEGRU  
sediul: loc. Holod, nr 228, Jud. Bihor  
e-mail: [galcrisulnegru@gmail.com](mailto:galcrisulnegru@gmail.com)  
web: [www.galcrisulnegru.ro](http://www.galcrisulnegru.ro)



B1.3 Numele reprezentantului legal, funcția acestuia în cadrul organizației, precum și specimenul de semnătură: Se verifică concordanța cu specificațiile din documentele anexate și dacă este completat specimenul de semnătură.

B2. Informații referitoare la reprezentantul legal de proiect

B2.1 Date de identitate ale reprezentantului legal de proiect: expertul verifică dacă informațiile din cererea de finanțare corespund cu cele din actul de identitate al reprezentantului legal.

B2.2. Domiciliul stabil al reprezentantului legal de proiect: expertul verifică dacă toate informațiile menționate în această secțiune corespund celor care figurează în actul de identitate al reprezentantului legal.

B3. Informații privind contul bancar pentru proiect FEADR

B3.1 Denumirea băncii/trezoreriei

B3.2 Adresa băncii/trezoreriei

B3.3 Cod IBAN

B3.4 Titularul contului

Expertul verifică dacă toate câmpurile sunt completate și dacă coordonatele furnizate corespund solicitantului, a cărei descriere a fost făcută la punctul B1, precedent. Contul se exprimă în moneda: LEI.

**5. Solicitantul a completat lista documentelor anexă obligatorii și cele impuse de tipul măsurii?**

Expertul verifică dacă sunt bifate căsuțele.

**6. Solicitantul a atașat la Cererea de finanțare toate documentele anexă obligatorii din listă?**

Expertul verifică dacă solicitantul a atașat toate documentele obligatorii menționate în cadrul listei documentelor anexate corespunzătoare modelului de Cerere de finanțare utilizat de GAL.

**7. Copia electronică a Cererii de finanțare corespunde cu dosarul original pe suport de hârtie?**

Expertul verifică concordanța copiei pe suport electronic cu originalul. Verificarea se face prin sondaj.

**8. Copia scanată a documentelor atașate Cererii de finanțare este prezentată alături de forma electronică a Cererii de finanțare?**

Se verifică dacă pe CD există fișierele scanate conform listei documentelor, precum și exemplarul editabil al cererii de finanțare.

**9. Solicitantul a completat coloanele din bugetul indicativ?**

Expertul verifică dacă este completat bugetul indicativ, pe coloanele corespunzătoare cheltuielilor eligibile și neeligibile și că operațiunile previzionate sunt menționate în coloanele prevăzute în acest scop. Dacă informațiile nu sunt precizate, expertul solicita prin informații suplimentare corectarea.



ASOCIATIA GRUPUL DE ACTIUNE LOCALA CRISUL NEGRU  
sediul: loc. Holod, nr 228, Jud. Bihor  
e-mail: [galcrisulnegru@gmail.com](mailto:galcrisulnegru@gmail.com)  
web: [www.galcrisulnegru.ro](http://www.galcrisulnegru.ro)



**10. Solicitantul a bifat punctele corespunzătoare proiectului, din Declarația pe propria răspundere a solicitantului ?**

Se verifica daca este completat numele solicitantului, al reprezentantului legal si daca au fost bifate casutele corespunzatoare proiectului. Daca nu sunt bifate casutele corespunzatoare, expertul solicita prin informatii suplimentare corectarea.



ASOCIAȚIA GRUPUL DE ACȚIUNE LOCALA CRISUL NEGRU  
sediul: loc. Holod, nr 228, Jud. Bihor  
e-mail: [galcrisulnegru@gmail.com](mailto:galcrisulnegru@gmail.com)  
web: [www.galcrisulnegru.ro](http://www.galcrisulnegru.ro)



## VERIFICAREA CRITERIILOR DE ELIGIBILITATE

### 1. VERIFICAREA ELIGIBILITĂȚII SOLICITANTULUI

#### 1.1 Solicitantul aparține categoriei solicitanților eligibili pentru măsura prevăzută în Strategia de Dezvoltare Locală a GAL?

Solicitantul trebuie să se regăsească în categoria de beneficiari eligibili menționați în Fișa măsurii din Strategia de Dezvoltare Locală a GAL care a selectat proiectul, cu respectarea cel puțin a condițiilor generale de eligibilitate prevăzute în cap. 8.1 din PNDR 2014-2020, Reg. (UE) nr. 1305/2013, Reg. (UE) nr. 1303/2013, precum și a legislației naționale specifice.

Verificarea este bazată pe informațiile menționate în formularul de Cerere de finanțare și din documentele anexate din care să reiasă statutul juridic și obiectul de activitate al solicitantului. Se verifică documentele de înființare/ certificare ale solicitantului, în funcție de încadrarea juridică a acestuia.

În situația în care GAL depune proiect în cadrul apelului de selecție lansat pentru o măsură de interes public (ce vizează minorități, infrastructură socială și broadband) pentru comunitate și teritoriul respectiv, expertul verifică dacă GAL se încadrează în categoria de beneficiari eligibili pentru măsura lansată în cadrul apelului de selecție.

Dacă, în urma verificării documentelor, reiese că solicitantul se încadrează într-una din categoriile de solicitanți eligibili pentru măsură, expertul bifează căsuța DA. În cazul în care solicitantul nu se încadrează într-una din categoriile eligibile pentru măsură, expertul bifează căsuța NU, motivează poziția lui în liniile prevăzute în acest scop la rubrica Observații, iar Cererea de finanțare va fi declarată neeligibilă.

#### 1.2 Solicitantul respectă criteriile de eligibilitate prevăzute în Apelul de selecție publicat de GAL, preluate din Fișa măsurii din SDL?

Expertul verifică dacă în Apelul de selecție publicat de GAL au fost preluate criteriile de eligibilitate din Fișa măsurii din cadrul SDL. Dacă în urma verificării se constată respectarea condițiilor de eligibilitate conform regulamentelor europene, cadrului național de implementare și capitolului 8.1 din PNDR prevăzute în Apelul de selecție și fișa măsurii, expertul bifează pătratul cu DA. În caz contrar, expertul bifează NU, motivează poziția lui în liniile prevăzute în acest scop la rubrica Observații, iar cererea de finanțare va fi declarată neeligibilă.

În situația în care GAL depune proiect în cadrul apelului de selecție lansat pentru o măsură de interes public (ce vizează minorități) pentru comunitate și teritoriul respectiv, expertul verifică dacă au fost aplicate corespunzător criteriile de eligibilitate stabilite în cadrul SDL. La momentul verificării cererii de finanțare se va avea în vedere evitarea conflictului de interese, prin desemnarea unor experți evaluatori externi. Dacă în urma verificării se constată respectarea condițiilor de eligibilitate stabilite în cadrul SDL, expertul bifează DA. În caz contrar, expertul



MINISTERUL AGRICULTURII  
ȘI DEZVOLTĂRII RURALE





ASOCIATIA GRUPUL DE ACTIUNE LOCALA CRISUL NEGRU  
sediul: loc. Holod, nr 228, Jud. Bihor  
e-mail: [galcrisulnegru@gmail.com](mailto:galcrisulnegru@gmail.com)  
web: [www.galcrisulnegru.ro](http://www.galcrisulnegru.ro)



bifează NU, motivează poziția lui în rubrica Observații, iar cererea de finanțare va fi declarată neeligibilă.

### **1.3 Solicitantul nu este înregistrat în Registrul debitorilor AFIR atât pentru Programul SAPARD, cât și pentru FEADR?**

Expertul verifică dacă solicitantul este înscris cu debite în Registrul debitorilor pentru SAPARD și FEADR, aflat pe link-ul [\alpaca\Debite](#). Dacă solicitantul este înscris în Registrul debitorilor, expertul va tipări și anexa pagina privind debitul, inclusiv a dobânzilor și a majorărilor de întârziere ale solicitantului, va bifa caseta "NU", va menționa în caseta de observații, și, dacă este cazul selectării pentru finanțare a proiectului, va relua această verificare în etapa de evaluare a documentelor în vederea semnării contractului. În caz contrar se va bifa "DA", iar această condiție de eligibilitate este îndeplinită.

### **1.4 Solicitantul și-a însușit în totalitate angajamentele luate în Declarația pe proprie răspundere, anexă la Cererea de finanțare?**

Expertul verifică în Cererea de finanțare dacă sunt bifate căsuțele corespunzătoare, aferente tuturor punctelor existente în Declarația pe proprie răspundere și dacă aceasta este datată și semnată, iar dacă pe parcursul verificării proiectului expertul constată că sunt respectate punctele însușite prin Declarație, acesta bifează casuță DA. În caz contrar, expertul bifează NU, motivează poziția lui în liniile prevăzute în acest scop la rubrica Observații, iar Cererea de finanțare va fi declarată neeligibilă. Dacă expertul constată bifarea eronată de către solicitant a unor căsuțe în baza documentelor depuse, solicită beneficiarului modificarea acestora; în urma răspunsului pozitiv al acestuia, expertul bifează casuță DA; în caz contrar, expertul bifează NU.

### **1.5 Solicitantul nu este în stare de faliment sau lichidare?**

Expertul verifică documentul atașat la Cererea de finanțare, respectiv certificatul constatator emis pe numele solicitantului în conformitate cu prevederile legislației naționale în vigoare, semnat și ștampilat (după caz) de către autoritatea emitentă, emis cu cel mult o lună înaintea depunerii Cererii de finanțare, din care rezultă că acesta nu se află în proces de lichidare sau faliment.

Nu se verifică în cazul solicitanților înființați în baza OG nr. 26/2000 și al entităților publice.

### **1.6 Solicitantul se angajează că asigură cofinanțarea serviciului (doar în cazul proiectelor pentru care este prevăzut în Fișa tehnică a măsurii din SDL cofinanțare?)**

Expertul verifică însușirea de către solicitant în cadrul Declarației pe propria răspundere a punctului referitor la angajamentul privind asigurarea cofinanțării, cu obligativitatea ca, înainte de semnarea contractului, să aducă dovada



MINISTERUL AGRICULTURII  
ȘI DEZVOLTĂRII RURALE









	<p>respectat;</p> <ul style="list-style-type: none"><li>- nr. de participanți: minimum 20 persoane la activitățile de informare a fost respectat;</li><li>- durata minimă a activităților de formare/ informare a fost respectată (5 zile - 40 ore, respectiv 1 zi - 8 ore);</li><li>- tematica propusă este în acord cu nevoile de formare profesională, informare sau activități demonstrative/ consiliere identificate în teritoriul GAL.</li></ul>
--	--

Dacă verificarea confirmă oportunitatea și necesitatea proiectului, expertul bifează pătratul cu „DA” din fișa de verificare. În caz contrar, expertul bifează „NU” și motivează poziția lui în rubrica Observații din fișa de verificare a criteriilor de eligibilitate, iar proiectul va fi declarat neeligibil.

## 2.2 Membrii acordului de cooperare sunt din teritoriul GAL?

Expertul verifică în cererea de finanțare dacă membrii parteneriatului au sediu sau punct de lucru pe teritoriul GAL, respectiv dacă au domiciliul sau își desfășoară activitatea pe teritoriul GAL, în cazul membrilor persoane fizice. Parteneriatul trebuie să fie format din persoane juridice și fizice române și alte entități constituite conform legislației naționale în vigoare. Liderul de proiect (fermier sau nu) trebuie să fie cel puțin PFA, II, IF. Alături de acesta, în cadrul unui Acord de Cooperare pot face parte și persoane fizice. Se verifică dacă în cadrul Acordului de cooperare este cuprins cel puțin un fermier sau un grup de producători/o cooperativă care își desfășoară activitatea în sectorul agricol/pomicol.

## 2.3 Solicitantul a depus un acord de cooperare care face referire la o perioadă de funcționare cel puțin egală cu perioada pentru care se acordă finanțarea?

Expertul verifică dacă documentul este corect completat cu datele de identificare ale membrilor, ale reprezentanților legali în cadrul acordului și dacă este asumat în totalitate și unanimitate, conform listei de semnături.

Expertul se asigură de existența și păstrarea formatului standard al acordului.

Expertul verifică dacă Liderul de Parteneriat a propus și desemnat un coordonator al proiectului, persoană fizică, angajată de către Lider pe o perioadă cel puțin egală cu perioada de derulare a proiectului, desemnată pentru a gestiona proiectul. Se verifică existența contractului de muncă/Extrasul REVISAL și corespondența datelor de mai sus. În cazul în care liderul de parteneriat este reprezentat de către un PFA sau II, titularul PFA sau II poate fi lider de proiect fără a fi necesară prezentarea unui contract de muncă, acesta asumându-și prezența în cadrul parteneriatului pentru întreaga perioadă de implementare a proiectului.

În cazul IF/asociațiilor se va prezenta hotărârea membrilor privind desemnarea unuia dintre aceștia pentru calitatea de reprezentant legal alături de asumarea





ASOCIATIA GRUPUL DE ACTIUNE LOCALA CRISUL NEGRU  
sediul: loc. Holod, nr 228, Jud. Bihor  
e-mail: [galcrisulnegru@gmail.com](mailto:galcrisulnegru@gmail.com)  
web: [www.galcrisulnegru.ro](http://www.galcrisulnegru.ro)



prezenței în cadrul parteneriatului pentru întreaga perioadă de implementare a proiectului.

Se verifică dacă responsabilitățile sunt clar trasate între membri și dacă este prevăzut cui revin drepturile și obligațiile create în urma realizării și finalizării proiectului.

#### **2.4 Proiectul de cooperare propus este nou și nu este în curs de desfășurare sau finalizat?**

Expertul verifică dacă există asumat angajamentul în această privință, în cadrul Declarației pe propria răspundere și verifică în baza de date AFIR dacă există în derulare un proiect identic, deus de același parteneriat/ lider de proiect, care vizează aceeași temă, conținut sau categorie de produse. Dacă parteneriatele au aceeași componentă, indiferent de entitatea care este desemnată lider de proiect, proiectul nu este eligibil.

#### **2.5 Solicitantul a deus un studiu/ plan de marketing?**

Se verifică dacă studiul/ planul de marketing respectă formatul cadru și dacă solicitantul a prezentat modul în care, în cadrul proiectului, va înființa și dezvoltă conceptul de lanț scurt de aprovizionare/ comercializa produsele proprii pe piața locală și dacă este cazul, se vor descrie și activitățile de promovare.

Se verifică dacă în urma parcurgerii studiului/ planului de marketing, cele prevăzute sunt în concordanță cu cel puțin una din acțiunile eligibile prevăzute în submăsură și dacă cheltuielile respectă condițiile prevăzute în cadrul submăsurii.

Se verifică dacă cheltuielile prevăzute în studiului/ planului de marketing corespund valoric și sunt încadrate corect pe liniile bugetare.

Pentru a se respecta condiția conform căreia un proiect nu poate conține doar promovare, expertul verifică dacă aceasta este doar o componentă secundară (mai puțin de 50% din valoarea totală a cheltuielilor eligibile) a unui proiect prin care se propune înființarea și dezvoltarea de lanțuri scurte/ pieței locale. Această verificare se coroborează și cu acțiunile de promovare pentru constituirea de piețe locale/ lanțuri scurte, după caz.

Se verifică dacă Planul de Marketing cuprinde o prezentare clară și personalizată a proiectului propus spre finanțare și dacă toți partenerii vor desfășura activități în cadrul proiectului, în funcție de drepturile și obligații asumate și stabilite în cadrul acordului de cooperare.

Se verifică dacă prin intermediul Planului de Marketing se prezintă modul în care implementarea proiectului aduce valoare adăugată pentru membrii fermieri și/sau procesatori și pentru comunitatea locală, față de situația în care proiectul nu ar fi implementat.

#### **2.6 Dacă este cazul, solicitantul va respecta definițiile cu privire la lanțurile scurte de aprovizionare și piețele locale stabilite în conformitate cu prevederile din articolul 11 din Regulamentul (UE) nr. 807/2014**



MINISTERUL AGRICULTURII  
ȘI DEZVOLTĂRII RURALE





ASOCIATIA GRUPUL DE ACTIUNE LOCALA CRISUL NEGRU  
sediul: loc. Holod, nr 228, Jud. Bihor  
e-mail: [galcrisulnegru@gmail.com](mailto:galcrisulnegru@gmail.com)  
web: [www.galcrisulnegru.ro](http://www.galcrisulnegru.ro)



Expertul verifică dacă proiectul se refera la:

- 1 - lanț scurt/lanțuri scurte;
- 2 - piață locală/piețe locale;
- 3 - piață locală bazată exclusiv pe lanț scurt/piețe locale bazate exclusiv pe lanțuri scurte.

1. Se vor lua în considerare doar caracteristicile obligatorii ale lanțurilor scurte (nu se analizează distanța dintre punctul de origine al produsului și locul comercializării ci doar numărul de intermediari).

2. Se vor lua în considerare doar caracteristicile obligatorii ale pieței locale (distanța geografică dintre punctul de origine al produsului și locul comercializării). Distanța dintre punctul de origine al produsului/produselor va fi de maxim 75 km față de locul comercializării.

3. Se va ține cont ca lanțul scurt menționat la punctul 1 să fie creat în limita menționată la punctul 2.

Se verifică prezentarea în Studiul/Planul de Marketing crearea a cel puțin un lanț scurt într-o configurație a lanțului alimentar care nu implică mai mult de un intermediar între producător și consumator.

Dacă este cazul, se va verifica prezența lanțului scurt pe o piață locală, ținând cont de faptul că

"*piața locală*" - este definită ca o rază de comercializare care nu depășește 75 km de la exploatarea de origine a produsului.

Distanța dintre exploatarea de origine a produsului/produselor și punctul de comercializare se calculează prin intermediul GPS.

Se va avea în vedere distanța rutieră cea mai scurtă.

Dovada încadrării în limita de km menționată anterior nu este necesară, distanța fiind verificată de AFIR.

Solicitantul trebuie să se asigure înainte de depunerea proiectului că se încadrează în limita de mai sus și să menționeze în proiect distanța maximă dintre exploatarea de origine a produsului/produselor și punctul de comercializare.

## ii) VERIFICAREA CRITERIILOR DE ELIGIBILITATE SUPLIMENTARE STABILITE DE CĂTRE GAL

2.ii.1. Pentru proiectele legate de lanțurile scurte de aprovizionare, solicitantul va depune un studiu/plan, privitor la conceptul de proiect privind lanțul scurt de aprovizionare;

DOCUMENTE PREZENTATE	PUNCTE DE VERIFICAT ÎN CADRUL DOCUMENTELOR PREZENTATE
Documente de verificat: <i>Studiul/Planul</i>	Pentru evaluarea Planului de marketing, expertul va ține cont de cerințele Ghidului Solicitantului, îndeplinirea și detalierea acestora urmând a fi cuprinsă în cadrul Planului de marketing.



MINISTERUL AGRICULTURII  
ȘI DEZVOLTĂRII RURALE





<p>de marketing B1</p>	<p>Expertul verifică în cadrul studiului/planului de marketing dacă solicitantul a prezentat modul în care, în cadrul proiectului, va înființa și dezvolta conceptul de lanț scurt de aprovizionare și dacă este cazul, se vor descrie și activitățile de promovare ale lanțului scurt.</p> <p>Se verifică dacă în urma parcurgerii studiului/planului de marketing, cele prevăzute sunt în concordanță cu cel puțin una din acțiunile eligibile prevăzute în submăsură și dacă investițiile respectă condițiile prevăzute în cadrul submăsurii.</p> <p>Se verifică dacă investițiile prevăzute în studiului/planului de marketing corespund valoric și sunt încadrate corect pe liniile bugetare.</p> <p>Se verifică dacă Planul de Marketing cuprinde o prezentare clară și personalizată a proiectului propus spre finanțare și dacă toți partenerii vor desfășura activități în cadrul proiectului, în funcție de drepturile și obligații asumate și stabilite în cadrul acordului de cooperare.</p> <p>Se verifică dacă prin intermediul Planului de Marketing se prezintă modul în care implementarea proiectului aduce valoare adăugată pentru membrii fermieri și/sau procesatori și pentru comunitatea locală, față de situația în care proiectul nu ar fi implementat.</p>
----------------------------	--

Dacă în urma verificării efectuate în conformitate cu precizările din coloana “puncte de verificat”, expertul consideră că Planul de marketing respectă cerințele menționate, se va bifa caseta “da” pentru verificare. În caz contrar se vor solicita informații suplimentare și dacă solicitantul nu transmite informațiile solicitate se va bifa “nu”, criteriul fiind declarat neîndeplinit.

**2.ii.2. Proiectul de cooperare propus va fi nou și nu va fi în curs de desfășurare sau finalizat;**

DOCUMENTE PREZENTATE	PUNCTE DE VERIFICAT ÎN CADRUL DOCUMENTELOR PREZENTATE
----------------------	---





Documente de verificat: <i>Declarația pe propria răspundere (F), Baza de date AFIR, Studiul/Planul de Marketing, Acordul de Cooperare,</i>	Expertul verifică dacă există asumat angajamentul în această privință, în cadrul Declarației pe propria răspundere (F) pct. 1 și verifică în baza de date AFIR dacă există în derulare un proiect identic, deus de același parteneriat/lider de parteneriat.  Se analizeaza componenta parteneriatelor cu proiecte identice. Daca parteneriatele au aceeasi componentă, indiferent de entitatea care este desemnată lider de proiect, proiectul nu este eligibil.
---	---

Dacă în urma verificării efectuate în conformitate cu precizările din coloana "puncte de verificat", expertul constată faptul că proiectul de cooperare propus va fi nou și nu este în curs de defășurare sau finalizat, se va bifa caseta "da" pentru verificare. În caz contrar se va bifa "nu", criteriul fiind declarat neîndeplinit.

### 3. VERIFICAREA BUGETULUI INDICATIV

Verificarea constă în:

- Asigurarea că toate costurile de servicii propuse pentru finanțare sunt eligibile și calculele sunt corecte. Bugetul indicativ este structurat pe două capitole - cheltuieli cu personalul și cheltuieli pentru derularea proiectelor.
- Verificarea bugetului indicativ privind corectitudinea informațiilor furnizate, analizând și fundamentarea bugetară, care privește corelarea dintre activitățile și resursele umane alocate acestora prin proiect cu sumele prevăzute în capitolele din buget pentru aceste activități.

Toate cheltuielile trebuie să fie justificate și să corespundă principiilor unei bune gestionări financiare, în special din punct de vedere al raportului preț-calitate.

**3.1 Informațiile furnizate în cadrul bugetului indicativ din Cererea de finanțare sunt corecte și/ sau sunt în conformitate cu Fundamentarea Bugetului pe categorii de cheltuieli eligibile?**

DOCUMENTE PREZENTATE	PUNCTE DE VERIFICAT ÎN CADRUL DOCUMENTELOR PREZENTATE
Cererea de finanțare Bugetul indicativ	Se verifică în Cererea de finanțare activitățile propuse prin proiect și resursele alocate acestora.
Fundamentarea bugetului pe categorii de cheltuieli	Se verifică bugetul indicativ privind corectitudinea informațiilor furnizate, corelat cu fundamentarea





eligibile, corelat cu activitățile și rezultatele proiectului	bugetului față de activitățile și resursele alocate acestora prin proiect.  Se verifică încadrarea categoriilor de cheltuieli eligibile pe cele două capitole bugetare; suma cheltuielilor aferente fiecărui capitol din fundamentare trebuie să fie egală cu suma prevăzută pentru fiecare capitol bugetar.
---	--

a) Dacă există diferențe de încadrare, în sensul că unele cheltuieli neeligibile sunt trecute în categoria cheltuielilor eligibile, expertul bifează căsuța corespunzătoare NU și își motivează poziția în linia prevăzută în acest scop.

În acest caz bugetul este retransmis solicitantului pentru recalculare, prin Fișa de solicitare a informațiilor suplimentare E3.4L, expertul va modifica bugetul prin micșorarea valorii cheltuielilor eligibile cu valoarea identificată de expert ca fiind neeligibilă. Expertul va motiva poziția cu explicații în linia prevăzută în acest scop la rubrica Observații. Se vor face mențiuni la eventualele greșeli de încadrare sau alte cauze care au generat diferențele. Cererea de finanțare este declarată eligibilă prin bifarea căsuței corespunzătoare DA cu diferențe.

b) Dacă există mici diferențe de calcul în cererea de finanțare și Fundamentarea bugetului indicativ corelat cu activitățile și rezultatele proiectului, pe categorii de cheltuieli eligibile, expertul efectuează modificările în buget și, în matricea de verificare a Bugetului indicativ, bifează căsuța corespunzătoare DA cu diferențe. În acest caz se vor oferi explicații în rubrica Observații. Se vor face mențiuni la eventualele greșeli de calcul, costuri care includ impozite și taxe deductibile sau alte cauze care au generat diferențele.

Și în acest caz bugetul modificat de expert este retransmis solicitantului pentru luare la cunoștință de modificările efectuate, prin Fișa de solicitare a informațiilor suplimentare E3.4L.

Cererea de finanțare este declarată eligibilă prin bifarea căsuței corespunzătoare DA cu diferențe.

Pentru punctele a și b, în cazul în care solicitantul nu este de acord cu corecțiile efectuate și aduse la cunoștință prin Fișa de solicitare a informațiilor suplimentare E3.4L, expertul va bifa NU și va oferi explicații în rubrica Observații.

c) Dacă valoarea proiectului menționată în Buget nu este fundamentată prin activitățile și resursele alocate și s-ar putea aprecia ca bugetul este supradimensionat în raport cu rezultatele preconizate a se realiza, expertul solicită informații suplimentare. Dacă informațiile suplimentare primite nu fundamentează valoarea bugetului, atunci se bifează căsuța NU și criteriul de eligibilitate nu este îndeplinit.

**3.2 Sunt eligibile cheltuielile aferente activităților eligibile din proiect, în conformitate cu cele specificate în cadrul Fișei măsurii din SDL în care se încadrează proiectul?**





Se verifică dacă cheltuielile eligibile propuse sunt cheltuieli aferente acțiunilor eligibile prevăzute în Fișa măsurii de servicii din SDL și preluate în Ghidul solicitantului elaborat de GAL.

Dacă în urma verificării se constată că cheltuielile eligibile și neeligibile sunt trecute în coloanele corespunzătoare acestora, expertul bifează DA în căsuța corespunzătoare, în caz contrar bifează NU și își motivează poziția în linia prevăzută în acest scop la rubrica Observații, aceste cheltuieli devenind neeligibile.

### **3.3 TVA-ul aferent cheltuielilor eligibile este corect încadrat în coloana cheltuielilor neeligibile/ eligibile?**

Solicitantul poate încadra valoarea TVA pe coloana cheltuielilor eligibile dacă acesta nu poate fi recuperat de la bugetul de stat conform legislației în vigoare sau dacă nu este plătitor de TVA (se va verifica bifa din cererea de finanțare).

Dacă solicitantul este plătitor de TVA (se va verifica bifa din cererea de finanțare), contravaloarea TVA trebuie încadrată pe coloana cheltuielilor neeligibile.

Expertul bifează "DA" în cazul în care TVA a fost încadrat corect, conform precizărilor de mai sus. În caz contrar, se bifează "NU" și se modifică bugetul, trecând valoarea TVA pe coloana cheltuielilor neeligibile.

În cazul identificării unor diferențe față de valoarea cheltuielilor eligibile purtătoare de TVA, expertul verifică corectitudinea valorii TVA, bifează "DA cu diferențe" și va opera modificările în bugetul indicativ, motivându-și decizia la rubrica Observații.

## **4. VERIFICAREA REZONABILITĂȚII PREȚURILOR**

### **4.1. Categoria de servicii se regăsește în Baza de Date?**

Expertul verifică dacă categoria de servicii din fundamentarea bugetară se regăsește în Baza de date cu prețuri de referință pentru proiecte de servicii LEADER, de pe site-ul AFIR. În cadrul acestei liste se regăsesc limitele de preț până la care se acceptă alocarea financiară pentru diferite categorii de servicii. Dacă categoria de servicii se regăsește, expertul bifează în căsuța corespunzătoare DA și atașează un extras din baza de date.

Dacă categoria de servicii nu se regăsește în Baza de date cu prețuri de referință pentru proiecte de servicii LEADER, expertul bifează în căsuța corespunzătoare NU.

### **4.2. Dacă la pct. 4.1. răspunsul este DA, prețurile utilizate sunt în limitele prevăzute în Baza de Date?**

Dacă prețurile sunt în limitele prevăzute în Baza de Date cu prețuri maximale pentru proiectele finanțate prin LEADER, expertul bifează în căsuța corespunzătoare DA, suma acceptată de evaluator fiind cea din fundamentarea bugetară. Dacă prețurile nu sunt în limitele prevăzute în Baza de Date, nici în urma solicitării de informații suplimentare, cheltuielile corespunzătoare devin neeligibile; expertul bifează în căsuța corespunzătoare „NU”, modifică bugetul





ASOCIATIA GRUPUL DE ACTIUNE LOCALA CRISUL NEGRU

sediul: loc. Holod, nr 228, Jud. Bihor

e-mail: [galcrisulnegru@gmail.com](mailto:galcrisulnegru@gmail.com)

web: [www.galcrisulnegru.ro](http://www.galcrisulnegru.ro)



indicativ în sensul micșorării acestuia cu costurile corespunzătoare și înștiințează solicitantul, prin formularul E3.4L - Partea a III-a, asupra modificărilor facute.

**4.3. Dacă la pct. 4.1 răspunsul este NU, solicitantul a prezentat câte o ofertă conformă fiecare bun sau serviciu a cărui valoare nu depășește 15.000 Euro și câte 2 oferte conforme pentru fiecare bun sau serviciu care depășește această valoare ?**

Expertul verifică dacă solicitantul a prezentat câte două oferte conforme pentru servicii/bunuri a căror valoare este mai mare de 15.000 euro și o ofertă conformă pentru servicii/bunuri care nu depășesc această valoare.

În cazul în care solicitantul nu a prezentat oferta/ofertele conforme nici în urma solicitării de informații suplimentare, cheltuielile corespunzătoare devin neeligibile; expertul bifează în căsuța corespunzătoare „NU”, modifică bugetul indicativ în sensul micșorării acestuia cu costurile corespunzătoare și înștiințează solicitantul, prin formularul E3.4L - Partea a III-a, asupra modificărilor facute.

Pentru categoriile de bunuri/servicii care se regăsesc în baza de date, expertul bifează căsuța „NU ESTE CAZUL”.

Ofertele conforme sunt documente obligatorii care trebuie avute în vedere la stabilirea rezonabilității prețurilor și trebuie să aibă cel puțin următoarele caracteristici:

- Să fie datate, personalizate și semnate;
- Să conțină detalierea unor cerințe minimale;
- Să conțină prețul de achiziție, defalcat pe categorii de bunuri/servicii.

**4.4. Prețurile prevăzute în ofertele anexate sunt rezonabile?**

Se va realiza verificarea rezonabilității prețurilor pentru fiecare ofertă în parte, utilizându-se diferite metode de verificare (ex. verificarea de oferte similare pe internet sau compararea cu prețurile din alte proiecte similare). Dacă în urma verificărilor expertul apreciază că prețurile propuse prin oferte nu sunt rezonabile, expertul bifează în căsuța corespunzătoare NU.

**Atenție! Expertul evaluator este responsabil pentru decizia luată asupra rezonabilității prețurilor indiferent de metodele folosite pentru verificare.**

## 5. VERIFICAREA PLANULUI FINANCIAR

**5.1 Planul financiar este corect completat și respectă gradul de intervenție publică așa cum este prevăzut în Fișa măsurii din Strategia de Dezvoltare Locală?**

Se va verifica respectarea intensității sprijinului și a valorii maxime nerambursabile a proiectului, conform prevederilor fișei tehnice a măsurii din SDL. În cazul proiectelor care vizează acțiuni de formare profesională și de dobândire de competențe, activități demonstrative și acțiuni de informare (art. 14 din Reg.



MINISTERUL AGRICULTURII  
ȘI DEZVOLTĂRII RURALE



PROIECT FINANȚAT DE  
UNIUNEA EUROPEANĂ





ASOCIATIA GRUPUL DE ACTIUNE LOCALA CRISUL NEGRU  
sediul: loc. Holod, nr 228, Jud. Bihor  
e-mail: galcrisulnegru@gmail.com  
web: www.galcrisulnegru.ro



(UE) nr. 1305/2013), intensitatea sprijinului poate fi de până la 100%, cu o valoare maximă nerambursabilă de 200.000 euro/proiect.

În cazul proiectelor care vizează servicii de consiliere (art. 15 alin. (1) lit. a) din Reg. (UE) nr. 1305/2013), intensitatea sprijinului poate fi de până la 100%, cu o valoare maximă nerambursabilă în cuantum de 1500 euro/beneficiar pe o perioadă de 3 ani.

În cazul proiectelor care vizează activități de informare și promovare pentru produse care fac obiectul unei scheme de calitate (art. 16 alin. (2) din Reg. (UE) nr. 1305/2013), valoarea sprijinului nerambursabil, intensitatea sprijinului poate fi de până la maximum 70% din totalul costurilor eligibile, cu o valoare maximă nerambursabilă de 200.000 euro/proiect.

În cazul proiectelor care vizează acțiuni de elaborare de studii, monografiile etc. (art. 20 alin. (1) lit. f) din Reg. (UE) nr. 1305/2013) și al proiectelor care vizează lanțuri scurte de aprovizionare/ piețe locale (art. 35 alin. (1) lit. d) și e) din Reg. (UE) nr. 1305/2013), intensitatea sprijinului poate fi de până la 100%, cu o valoare a sprijinului nerambursabil de maxim 200.000 euro/proiect.

a) Dacă Planul Financiar este corect completat, expertul bifează căsuța DA.

b) Dacă Planul financiar nu este corect completat, expertul completează corect Planul financiar, bifează căsuța NU și motivează poziția în linia prevăzută în acest scop la rubrica Observații. Expertul va informa solicitantul de aceste modificări prin intermediul formularului E3.4L.

## 6. VERIFICAREA CONDIȚIILOR ARTIFICIALE

### 6.1 Solicitantul a creat condiții artificiale necesare pentru a beneficia de plăți (sprijin) și a obține astfel un avantaj care contravine obiectivelor măsurii?

Expertul verifică în cadrul proiectului dacă solicitantul a încercat crearea unor condiții artificiale necesare pentru a beneficia de plăți și a obține astfel un avantaj care contravine obiectivelor măsurii.

Dacă din verificarea proiectului rezultă acest lucru pe baza unor aspecte justificate, atunci expertul bifează în căsuța corespunzătoare DA, iar proiectul va fi declarat neeligibil.

Dacă nu există suspiciuni privind crearea unor condiții artificiale pentru obținerea de plăți și avantaje care să contravină obiectivelor măsurii, atunci expertul bifează în căsuța corespunzătoare NU.

## 7. VERIFICAREA CRITERIILOR DE SELECȚIE APLICATE DE CĂTRE GAL

PRINCIPII ȘI CRITERII DE SELECȚIE	METODOLOGIA DE VERIFICARE
CS1. Principiul reprezentativității	Documente verificate: Acordul de



MINISTERUL AGRICULTURII  
ȘI DEZVOLTĂRII RURALE



PROIECT FINANȚAT DE  
UNIUNEA EUROPEANĂ



<p><b>cooperării, respectiv numărul de parteneri implicați;</b></p>	<p>Cooperare, Studiul/Planul de Marketing, Cererea de Finanțare, Alte documente anexate.</p>
<p>1.3. Parteneriatul are mai mult de 5 membri</p>	<p><b>Metodologie de verificare:</b> Expertul va verifica numărul de membrii în Acordul de Cooperare, documentele anexate/solicitate în urma parcurgerii etapelor de evaluare a proiectului.</p>
<p>1.4. Parteneriatul are între 3-5 membri</p>	<p><b>Metodologie de verificare:</b> Expertul va verifica numărul de membrii în Acordul de Cooperare, documentele anexate/solicitate în urma parcurgerii etapelor de evaluare a proiectului.</p>
<p><b>CS2. Principiul structurii adecvate de parteneriat, pe baza obiectivului proiectului;</b></p>	<p><b>Documente verificate:</b> Acordul de Cooperare, Studiul/Planul de Marketing</p>
<p>2.3. Parteneriatul are în componență parteneri care la finalizarea proiectului formalizează cooperarea prin constituirea sau dezvoltarea unei forme asociative cu personalitate juridică.</p> <p><i>Forma asociativă rezultată trebuie să desfășoare activități economice pe o perioadă de minimum trei ani de la implementarea proiectului (realizarea efectivă).</i></p> <p><i>Punctajul se acordă numai dacă angajamentul de formalizare a cooperării se regăsește în Acordul de Cooperare. Nu este obligatoriu ca forma asociativă rezultată să conțină toți partenerii, însă este necesar ca toți fermierii din parteneriat să se regăsească în componența ei.</i></p>	<p><b>Documente verificate:</b> Acordul de Cooperare, Studiul/Planul de Marketing</p> <p><b>Metodologie de verificare:</b> Pentru parteneriatele care au prevăzut că la momentul finalizării proiectului vor formaliza cooperarea prin constituirea sau dezvoltarea unei forme asociative cu personalitate juridică, punctajul se acordă pe baza Acordului de cooperare semnat de către parteneri, unde sunt descrise rolul și experiența relevantă fiecărui partener în proiect, în conformitate cu obiectivele proiectului.</p>
<p>2.4. entități cu experiență în domeniile cercetării de piață și al promovării produselor agro-alimentare (de exemplu - institute de cercetare de piață, unități de învățământ cu</p>	<p><b>Documente verificate:</b> Acordul de Cooperare, Studiul/Planul de Marketing</p> <p><b>Metodologie de verificare:</b> În cazul</p>





<p>profil economic, marketing, entități care au dezvoltat anterior scheme de aprovizionare directă care respectă principiile lanțului scurt de aprovizionare sau care au implementat cu succes alte proiecte în domeniu etc.).</p>	<p>entităților cu experiență în domeniile cercetării de piață și al promovării produselor agro-alimentare, punctajul se acordă în baza apartenenței acestora la Acordul de Cooperare.</p>
<p><b>CS3. Principiul valorii adăugate (parteneriatele care produc și comercializează produse cu valoare adăugată mare, care participă la scheme de calitate naționale și europene, produse din sistemele agricole HNV etc.);</b></p> <p><i>In toate cazurile de mai jos (criteriile 3.1, 3.2 și 3.3) punctajul se acordă doar dacă cel puțin unul din tipurile de produse comercializate este produs ecologic/ HNV/scheme de calitate.</i></p>	
<p>3.1. Parteneriatul comercializează produse ecologice</p>	<p><b>Documente verificate:</b></p> <p>12.1 Certificat de conformitate a produselor agroalimentare ecologice, 12.2 a) Fisa de inregistrare ca procesator și producător în agricultura ecologică, 12.2 b) Contractul procesatorului cu un organism certificat de inspecție și certificare</p> <p><b>Metodologie de verificare:</b> Se vor puncta proiectele care propun comercializarea produselor ecologice conform prevederilor OUG 34/2000 privind produsele agroalimentare ecologice cu completările și modificările ulterioare.</p>





ASOCIATIA GRUPUL DE ACTIUNE LOCALA CRISUL NEGRU  
sediul: loc. Holod, nr 228, Jud. Bihor  
e-mail: [galcrisulnegru@gmail.com](mailto:galcrisulnegru@gmail.com)  
web: [www.galcrisulnegru.ro](http://www.galcrisulnegru.ro)



3.2. Parteneriatul comercializează produse care participă la o schemă de calitate/care sunt certificate în urma unei scheme de calitate

**Documente verificate:**

13. DOCUMENT care să demonstreze calitatea de membru al grupului aplicant pentru produsul alimentar care participă la sisteme din domeniul calității produselor agricole și alimentare recunoscute sau în curs de recunoaștere la nivel european.

**Metodologie de verificare:** Pentru produsele alimentare care au obținut recunoașterea la nivel european, proiectele vor fi punctate în urma verificării în bazele de date ale Comisiei Europene DOOR, respectiv EBACHUS pentru vinuri de calitate. Pentru produsele alimentare care sunt în curs de recunoaștere la nivel european, se vor puncta proiectele depuse de solicitanți care vizează obținerea produselor alimentare în conformitate cu documentația depusă în vederea înregistrării indicațiilor geografice protejate (IGP) și a denumirilor de origine protejate (DOP) pentru produsele alimentare altele decât vinurile de calitate, a indicațiilor geografice (IG) și a denumirilor de origine controlată (DOC) pentru vinurile de calitate, cu respectarea prevederilor legislației europene și naționale în vigoare privind sistemele din domeniul calității produselor agricole și alimentare. În plus, solicitanții respectă mențiunile din caietul de sarcini pentru sistemul de calitate vizat, iar produsul este înregistrat în Registrul Sistemelor din Domeniul Calității Protejate Național (RSCPN) - produse alimentare altele decât vinul, și Registrul Unic DOC-IG -



MINISTERUL AGRICULTURII  
ȘI DEZVOLTĂRII RURALE





ASOCIAȚIA GRUPUL DE ACȚIUNE LOCALĂ CRISUL NEGRU

sediul: loc. Holod, nr 228, Jud. Bihor

e-mail: [galcrisulnegru@gmail.com](mailto:galcrisulnegru@gmail.com)

web: [www.galcrisulnegru.ro](http://www.galcrisulnegru.ro)



	<p>vinuri de calitate, iar documentația este transmisă la Comisia Europeană pentru înregistrare în vederea obținerii protecției europene. Proiectele care vizează comercializarea unor produse alimentare care sunt în curs de înregistrare și recunoaștere la nivel european pentru înregistrarea denumirii de specialitate tradițională garantată (STG), vor fi punctate în condițiile respectării mențiunilor din caietul de sarcini depus în vederea recunoașterii, a înregistrării în Registrul Sistemelor din Domeniul Calității Protejate Național (RSCPN) și a transmiterii documentației în vederea obținerii înregistrării și a protecției la nivel european.</p>
<p>3.3. Parteneriatul comercializează produse provenite din exploatații situate în zone HNV</p>	<p><b>Documente verificate:</b> Documente înființare membrii, Extras din Registrul Agricol/Extras APIA</p> <p><b>Metodologie de verificare:</b> Se vor puncta proiectele care comercializează produse provenite din exploatații din UAT HNV (se regăsesc în Lista UAT-urilor eligibile pentru pachetele 1 și 2 aferente măsurii 10 a PNDR - anexa 9 a ghidului).</p>

**PUNCTAJUL MINIM** admis la finanțare este de **40 puncte**.

**DEPARTAJAREA PROIECTELOR CU ACELAȘI PUNCTAJ:**

Selecția proiectelor se face în ordinea descrescătoare a punctajului de selecție în cadrul alocării disponibile pentru sesiunea de selecție, iar în cazul proiectelor cu același punctaj, departajarea acestora, se face în funcție de valoarea eligibilă a proiectului, exprimată în euro, în ordine crescătoare.



MINISTERUL AGRICULTURII  
ȘI DEZVOLTĂRII RURALE



PROIECT FINANȚAT DE  
UNIUNEA EUROPEANĂ



ASOCIATIA GRUPUL DE ACTIUNE LOCALA CRISUL NEGRU  
sediul: loc. Holod, nr 228, Jud. Bihor  
e-mail: [galcrisulnegru@gmail.com](mailto:galcrisulnegru@gmail.com)  
web: [www.galcrisulnegru.ro](http://www.galcrisulnegru.ro)



În cazul proiectelor cu același punctaj și aceeași prioritate, departajarea acestora se va face în ordinea depunerii proiectelor. Se va lua în considerare data și ora depunerii proiectului.



MINISTERUL AGRICULTURII  
ȘI DEZVOLTĂRII RURALE





## PROCEDURA DE EVALUARE ȘI SELECȚIE A PROIECTELOR DEPUSE ÎN CADRUL SDL

### PRIMIREA ȘI EVALUAREA PROIECTELOR

#### FLUXUL PROCEDURAL PENTRU ACCESAREA FONDURILOR NERAMBURSABILE

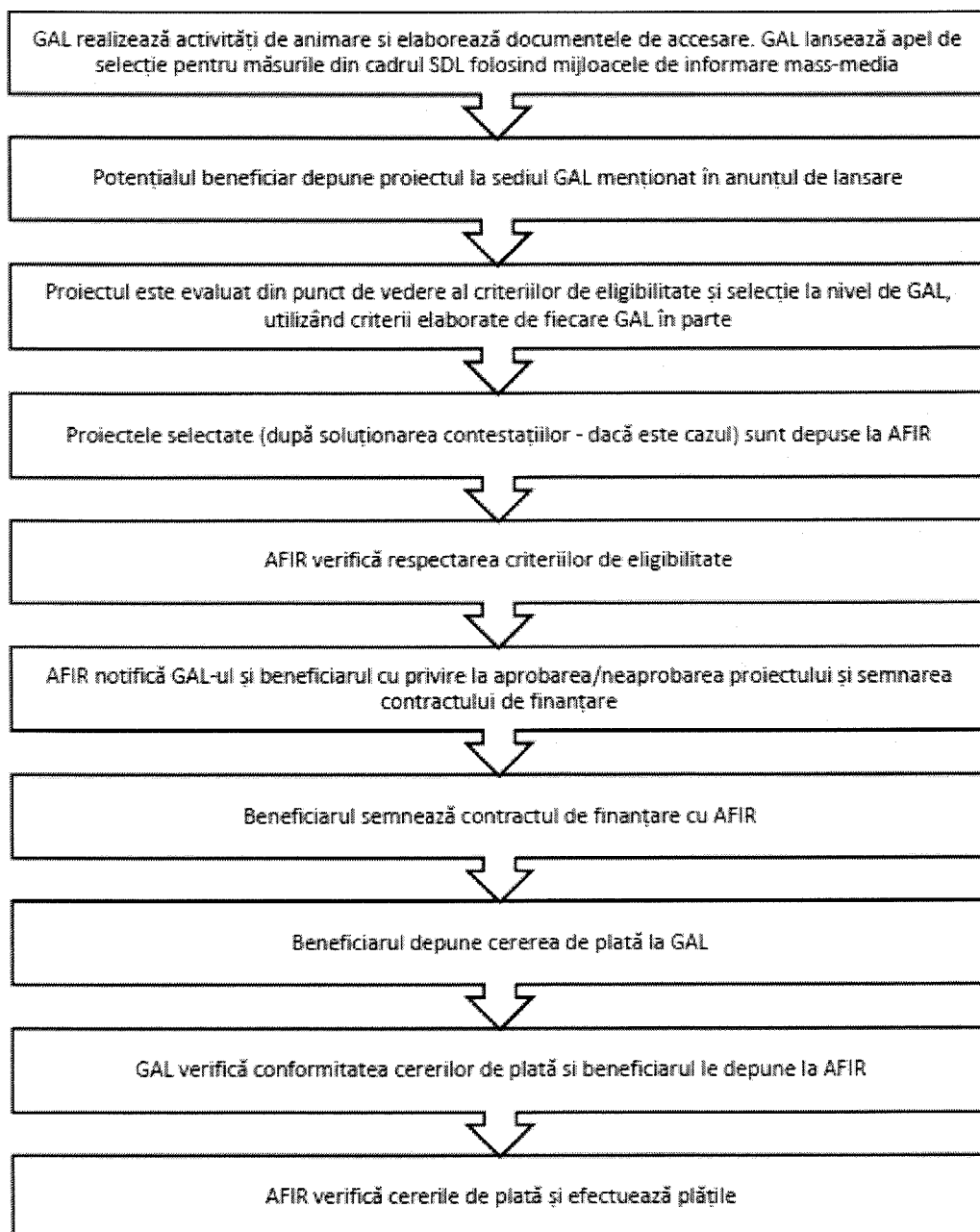



ASOCIATIA GRUPUL DE ACTIUNE LOCALA CRISUL NEGRU  
sediul: loc. Holod, nr 228, Jud. Bihor  
e-mail: [galcrisulnegru@gmail.com](mailto:galcrisulnegru@gmail.com)  
web: [www.galcrisulnegru.ro](http://www.galcrisulnegru.ro)



**PERIODA DE DEPUNERE A PROIECTELOR: 18.03.2021 - 19.04.2021**

**PUNCTAJUL MINIM ADMIS LA FINANȚARE: 40 puncte**

**PRIMIREA ȘI EVALUAREA PROIECTELOR DEPUSE, INCLUSIV TERMENELE STABILITE:**

Proiectele se depun la biroul GAL Crisul Negru din localitatea **HOLID, NR. 228, COMUNA HOLID, JUD. BIHOR**, în intervalul orar 09:00-14:00 de luni până joi, iar vineri între orele 09:00-12:00 înaintea expirării datei limită de depunere a proiectelor.

Responsabilul din cadrul GAL înregistrează Cererea de finanțare în Registrul proiectelor, aplică acestuia un număr de înregistrare, iar solicitantul primește un bon cu acest număr de înregistrare.

Proiectul va fi înaintat departamentului tehnic responsabil de evaluarea proiectelor, care va efectua următorii pași:

- Verificarea conformității proiectului
- Verificarea eligibilității proiectului
- Verificarea criteriilor de selecție îndeplinite prin proiect.

GAL poate să solicite beneficiarului clarificări referitoare la îndeplinirea condițiilor de eligibilitate și selecție, dacă este cazul. Nu se vor lua în considerare clarificările de natură să modifice datele inițiale ale proiectului depus. Clarificările admise de GAL vor face parte integrantă din Cererea de finanțare și vor fi luate în considerare și de experții AFIR, în cazul în care proiectul va fi selectat.

**PERIODA DE ELABORARE A RAPORTULUI DE EVALUARE:**

Pentru toate proiectele evaluate la nivelul GAL, evaluatorii, stabiliți cu respectarea prevederilor SDL, vor verifica eligibilitatea proiectelor îndeplinirea principiilor de selecție și vor acorda punctajele aferente fiecărei cereri de finanțare. Toate verificările se realizează pe evaluări documentate, în baza unor fișe de verificare elaborate la nivelul GAL, datate și semnate de experții evaluatori angajați de GAL în termen de 60 de zile de la închiderea sesiunii de depunere a proiectelor.

**Rezultatele procesului de evaluare, în primă fază se consemnează în Raportul de Selecție Intermediar.** Acesta va fi semnat de către toți membrii prezenți ai Comitetului de Selecție. (reprezentanți legali sau alte persoane mandatate în acest sens de către respectivele entități juridice, în conformitate cu prevederile



MINISTERUL AGRICULTURII  
ȘI DEZVOLTĂRII RURALE







ASOCIATIA GRUPUL DE ACTIUNE LOCALA CRISUL NEGRU  
sediul: loc. Holod, nr 228, Jud. Bihor  
e-mail: [galcrisulnegru@gmail.com](mailto:galcrisulnegru@gmail.com)  
web: [www.galcrisulnegru.ro](http://www.galcrisulnegru.ro)



statutare), specificându-se apartenența la mediul privat sau public - cu respectarea precizărilor din PNDR, cel puțin 51% din voturi sunt exprimate de parteneri din mediul privat și societate civilă. De asemenea, Raportul de selecție va prezenta semnătura reprezentantului CDRJ, care supervizează procesul de selecție. Avizarea Raportului de selecție de către reprezentantul CDRJ reprezintă garanția faptului că procedura de selecție a proiectelor s-a desfășurat corespunzător și s-au respectat principiile de selecție din fișa măsurii din SDL, precum și condițiile de transparență care trebuiau asigurate de către GAL. Raportul de Selecție Intermediar va fi datat, avizat și de către Președintele GAL/Reprezentantul legal al GAL sau de un alt membru al Consiliului Director al GAL mandatat în acest sens.

Raportul de Selecție Intermediar se va completa în ziua întrunirii Comitetului de selecție a proiectelor și va fi publicat pe site-ul GAL: [www.galcrisulnegru.ro](http://www.galcrisulnegru.ro), cel târziu în următoarea zi a aprobării acestuia. În baza Raportului de Selecție Intermediar, GAL va notifica aplicanții cu privire la rezultatele procesului de evaluare și selecție.

#### **DESFĂȘURAREA PROCEDURII DE SOLUȚIONARE A CONTESTAȚIILOR, INCLUSIV PERIODA ȘI LOCAȚIA DE DEPUNERE A CONTESTAȚIILOR:**

Rezultatele procedurii de evaluare consemnate în **Raportul de Selecție Intermediar** și publicate pe site-ul GAL-ului pot fi contestate în termen de maximum 5 zile lucrătoare de la data primirii notificării de către solicitanți, respectiv în termen de maximum 15 zile de la data postării **Raportului de Selecție Intermediar** pe pagina de internet a GAL. Contestatiile vor fi depuse la sediul GAL și vor fi soluționate în termen de 30 de zile lucrătoare de Comisia de Soluționare a Contestatiilor.

Comisia de Soluționare a Contestatiilor, va fi constituită din alți membri decât cei care sunt în componența Comitetului de Selecție, păstrând însă aceeași reprezentativitate.

#### **PERIODA DE ELABORARE A RAPORTULUI DE SOLUȚIONARE A CONTESTAȚIILOR ȘI A RAPORTULUI DE SELECȚIE FINAL:**



MINISTERUL AGRICULTURII  
ȘI DEZVOLTĂRII RURALE





ASOCIAȚIA GRUPUL DE ACȚIUNE LOCALA CRISUL NEGRU  
sediul: loc. Holod, nr 228, Jud. Bihor  
e-mail: [galcrisulnegru@gmail.com](mailto:galcrisulnegru@gmail.com)  
web: [www.galcrisulnegru.ro](http://www.galcrisulnegru.ro)



Raportului de soluționare a contestațiilor și a raportului de selecție final va fi elaborat în 30 zile lucrătoare de la depunerea ultimei contestații.  
După soluționarea contestațiilor de către Comisia de Soluționare a Contestațiilor, GAL va publica **Raportul de Contestații și Raportului de Selecție Final** pe pagina proprie de internet, respectiv va notifica aplicanții cu privire la rezultatele procesului.

### **MODALITATEA DE DESFĂȘURARE A PROCESULUI DE SELECȚIE A PROIECTELOR:**

Toate verificările efectuate de către evaluatori vor respecta principiul de verificare “4 ochi”, respectiv vor fi semnate de către doi experți.

Fiecare persoană implicată în procesul de evaluare și selecție a proiectelor de la nivelul GAL (evaluatori, membrii Comitetului de Selecție și membrii Comisiei de soluționare a contestațiilor) are obligația de a respecta prevederile OG nr. 66/2011 privind evitarea conflictului de interese și prevederile Cap. XII al SDL - ”Descrierea mecanismelor de evitare a posibilelor conflicte de interese conform legislației naționale”.

Dacă pe parcursul implementării strategiei, în cadrul procesului de evaluare și selecție la nivelul GAL a unor proiecte, apar situații generatoare de conflict de interese, expertul GAL/expertul cooptat este obligat să se abțină de la luarea deciziei sau participarea la luarea unei decizii și să informeze managerul GAL, în vederea înlocuirii cu un alt expert evaluator.

Dacă, în urma verificărilor ulterioare, realizate de departamentele AFIR/DGDR AM PNDR/MADR se constată că nu s-au respectat regulile de evitare a conflictului de interese, așa cum sunt definite în legislația în vigoare, proiectul respectiv va fi declarat neeligibil, iar dacă a fost finanțat se va proceda la recuperarea sumelor conform legislației în vigoare.

Punctajul aferent criteriilor de selecție prevăzute în fisele măsurilor din SDL, se stabilește de către Comitetul Director (organism de conducere) și Comitetul de Selecție, prioritate având criteriile care privesc aspectele inovative stabilite în SDL, caracteristice abordării LEADER.

Pentru selecția proiectelor, GAL prezintă „Fisa de verificare a criteriilor de selecție” pentru fiecare proiect în parte, și Comitetul de Selecție stabilește



MINISTERUL AGRICULTURII  
ȘI DEZVOLTĂRII RURALE





ASOCIATIA GRUPUL DE ACTIUNE LOCALA CRISUL NEGRU  
sediul: loc. Holod, nr 228, Jud. Bihor  
e-mail: [galcrisulnegru@gmail.com](mailto:galcrisulnegru@gmail.com)  
web: [www.galcrisulnegru.ro](http://www.galcrisulnegru.ro)



ierarhia acestor punctaje totale si proiectele care sunt selectate (in limita alocarii bugetare pe masura din SDL).

Selecția se face aplicând regula de „dublu cvorum”, respectiv pentru validarea voturilor, este necesar ca în momentul selecției să fie prezenți cel puțin 50% din membrii Comitetului de Selecție.

Dacă unul dintre proiectele depuse pentru selecție aparține unuia dintre membrii comitetului de selecție, persoana/organizația în cauză nu are drept de vot și nu va participa la întâlnirea comitetului respectiv.

#### **COMPONENȚA ȘI OBLIGAȚIILE COMITETULUI DE SELECȚIE ȘI A COMITETULUI DE SOLUȚIONARE A CONTESTATIILOR:**

Membrii Comitetului de Selecție format din minimum 7 membri ai parteneriatului (pentru fiecare membru al comitetului de selecție se va stabili de asemenea, un membru supleant) și ai Comisiei de Soluționare a Contestațiilor format din minimum 3 membri ai parteneriatului (pentru fiecare membru al comitetului de soluționare a contestațiilor se va stabili de asemenea, un membru supleant), în îndeplinirea atribuțiilor ce le revin, au următoarele obligații:

- de a respecta confidențialitatea lucrărilor și imparțialitatea în adoptarea deciziilor Comitetului de Selecție și Comisiei de Soluționare a Contestațiilor;
- adoptarea deciziilor în urma soluționării contestațiilor se face de către membri prezenți ai Comisiei de Soluționare a Contestațiilor, prin vot majoritar;
- se vor elabora decizii și vor fi adoptate de Comitetul de selecție sau respectiv a Comisiei de Soluționare a Contestațiilor, dacă este cazul de o contestație.

dacă unul din proiectele depuse pentru selectare, aparține unuia din membrii Comitetului de Selecție și ale Comisiei de Soluționare a Contestațiilor, persoana în cauză (organizația), nu are drept de vot și nu va participa la întâlnirea comitetului respectiv.



MINISTERUL AGRICULTURII  
ȘI DEZVOLTĂRII RURALE





ASOCIATIA GRUPUL DE ACTIUNE LOCALA CRISUL NEGRU  
sediul: loc. Holod, nr 228, Jud. Bihor  
e-mail: [galcrisulnegru@gmail.com](mailto:galcrisulnegru@gmail.com)  
web: [www.galcrisulnegru.ro](http://www.galcrisulnegru.ro)



### Data și modul de anunțare a rezultatelor procesului selecție:

- Raportul de selecție se va completa în ziua întrunirii Comitetului de selecție a proiectelor și va fi publicat pe site-ul GAL: [www.galcrisulnegru.ro](http://www.galcrisulnegru.ro), în următoarea zi a aprobării acestuia;
- În baza Raportului de selecție beneficiarii vor fi notificati cu privire la rezultatul procesului de evaluare și selecție

### Alte informații pe care GAL le consideră relevante:

- Contractarea proiectelor se va desfășura în conformitate cu prevederile MANUALULUI DE PROCEDURĂ PENTRU IMPLEMENTAREA MĂSURII 19 “SPRIJIN PENTRU DEZVOLTAREA LOCALĂ LEADER” - SUBMĂSURA 19.2 “SPRIJIN PENTRU IMPLEMENTAREA ACȚIUNILOR ÎN CADRUL STRATEGIEI DE DEZVOLTARE LOCALĂ”, aflat în vigoare la momentul contractării.
- Verificarea și aprobarea achizițiilor efectuate de beneficiari se va desfășura în conformitate cu prevederile Manualului de achiziții publice/ Manualului operațional de achiziții pentru beneficiarii privați ai PNDR 2014-2020, respectiv Instrucțiunile privind achizițiile publice/private - anexă la Contractul de finanțare, în funcție de tipul de beneficiar (public/privat), conform fișei măsurii în care se încadrează proiectul.
- În etapa de autorizare a plăților, toate cererile de plată trebuie să fie depuse inițial la GAL pentru efectuarea conformității, iar ulterior, la dosarul cererii de plată, se va atașa și fișa de verificare a conformității emisă de GAL.
- Dosarul Cererii de Plată se depune de beneficiar la GAL în 3 exemplare pe suport de hârtie la care se atașează pe suport magnetic documentele întocmite de beneficiar.
- Un exemplar rămâne la GAL iar celelalte două exemplare se depun la Oficiul Județean pentru Finanțarea Investițiilor Rurale, împreună cu fișa de verificare a conformității emisă de GAL.
- Depunerea cererilor de plată și a celor aferente tranșelor de plată se va desfășura în conformitate cu INSTRUCȚIUNILE DE PLATĂ, care se vor regăsi într-o anexă la Contractul de finanțare, în funcție de tipul de beneficiar și proiect.



MINISTERUL AGRICULTURII  
ȘI DEZVOLTĂRII RURALE





ASOCIATIA GRUPUL DE ACTIUNE LOCALA CRISUL NEGRU  
sediul: loc. Holod, nr 228, Jud. Bihor  
e-mail: [galcrisulnegru@gmail.com](mailto:galcrisulnegru@gmail.com)  
web: [www.galcrisulnegru.ro](http://www.galcrisulnegru.ro)



- Pentru toate cererile de plată, după primirea de la AFIR a Notificării cu privire la confirmarea plății, în termen de maximum 5 (cinci) zile lucrătoare, beneficiarul are obligația de a informa GAL cu privire la sumele autorizate și rambursate în cadrul proiectului.
- În cazul proiectelor de servicii nu se acordă plăți în avans.

**Date de contact unde solicitanții pot obține informații detaliate:**

Asociația Grupul de Acțiune Locală Crisul Negru  
Sediul: loc. Holod, nr 228, Jud. Bihor  
Tel: 0771 211 003  
e-mail: [galcrisulnegru@gmail.com](mailto:galcrisulnegru@gmail.com)  
site: [www.galcrisulnegru.ro](http://www.galcrisulnegru.ro)



MINISTERUL AGRICULTURII  
ȘI DEZVOLTĂRII RURALE

